



Cota de Reserva Ambiental (CRA)

Gerando valor para quem protege

Diretoria de Regularização Ambiental Rural
Serviço Florestal Brasileiro



**MINISTÉRIO DO
MEIO AMBIENTE E
MUDANÇA DO CLIMA**





Emissão das CRAs iniciada

- Rio de Janeiro - implementação em andamento: 1.853 CRAs emitidas - 9 RPPNs
- Início da implementação em Minas Gerais e Ceará
- Sistema disponível para todos os 15 estados e DF, que utilizam o SICAR Federal
- Integração concluída até o final do ano para os 11 estados que operam sistema próprio

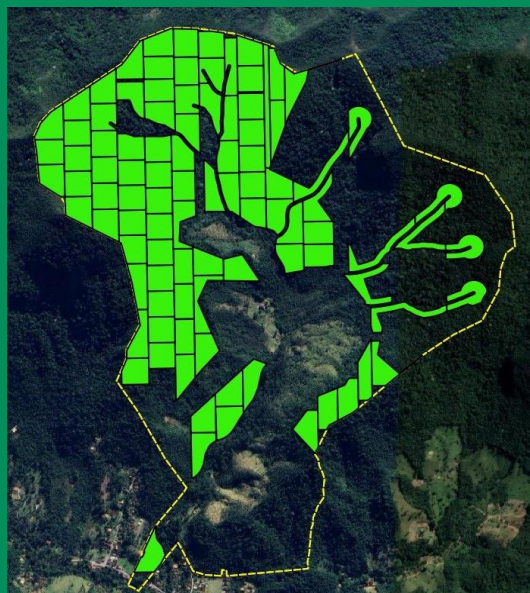

RPPN Canto da Coruja/RPPN
Reserva Ecológica Rio Bonito de
Lumiar: 98 CRAs

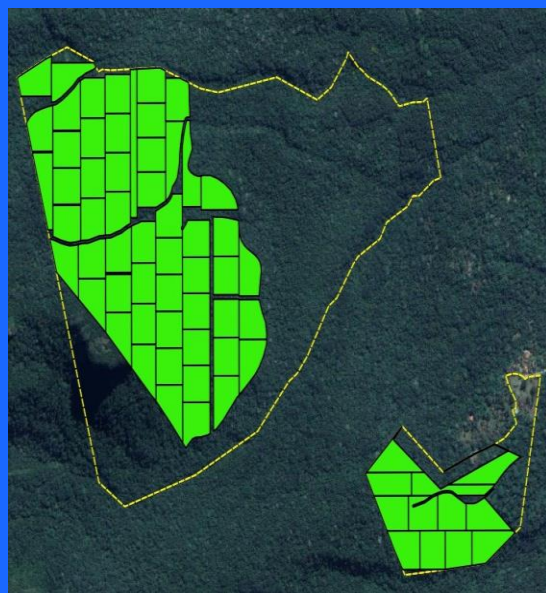

RPPN Dois Peões: 55 CRAs
RPPN Agulhas Negras: 12 CRAs

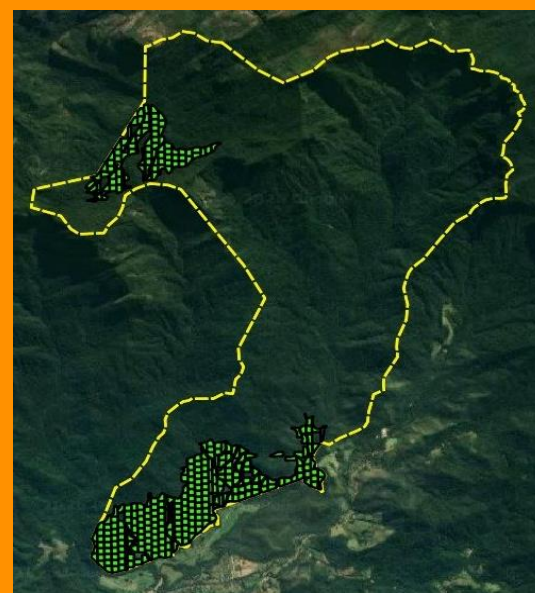

RPPN Régua V
RPPN Régua IV:
339 CRAs



RPPN Fazenda Caruara: 1.324
CRAs





Oferta Potencial Total – Dados declarados CAR

Excedente RL – Imóveis rurais (ha)	RPPN (ha)	Área de RL de 0 - 4 MF (ha)	Total (ha)
17.927.765	660.235	33.525.776	52.113.776

Oferta Potencial Atual - Dados analisados CAR (maio 2026)

Excedente RL – Imóveis rurais (ha)	RPPN (ha)	Área de RL de 0 - 4 MF (ha)	Total (ha)
1.602.742	660.235	1.982.862	4.245.839

Demanda Potencial para Compensação

Passivo de RL a Recompor – desmatada até 22/07/2008

Área (ha) **16.051.035 ha**

- Mercado aproximado de **R\$ 8 bilhões/ano** (CRA = R\$500)*

*Ref: projetos PSA hídrico

Fonte: Painel Reg. Amb. e CNUC (Mai./2026)

PAINEL DA REGULARIZAÇÃO AMBIENTAL

Informações Gerais para o Brasil

Imóveis rurais cadastrados

Quantidade
8.182.128

Área (ha)
718.742.430,72
570.973.331,28

Uso e cobertura do solo

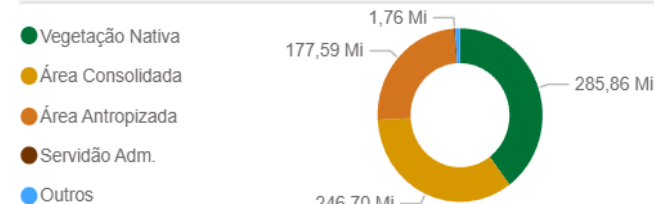

Áreas protegidas

Área de Preservação Permanente (ha)
29.262.998,17
29.812.095,75

Reserva Legal (ha)
217.877.842,54
194.058.109,35

Área de Reserva Legal Total

Com vegetação nativa	A recompor
168.463.961,05	49.413.881,5
33.216.358,90	

<https://www.gov.br/florestal/pt-br/assuntos/regularizacao-ambiental/painel-regularizacao>



Página CRA – Site SFB

<https://www.gov.br/florestal/pt-br/assuntos/cota-de-reserva-ambiental>

Obrigado

Otávio Gadiani Ferrarini
Coordenador-Geral de Estratégias e Instrumentos
Diretoria de Regularização Ambiental Rural
Serviço Florestal Brasileiro

cgei@florestal.gov.br
dra@florestal.gov.br



MINISTÉRIO DO
MEIO AMBIENTE E
MUDANÇA DO CLIMA

