

INSTITUTO HOMEM
PANTANEIRO

Betina Kellermann
Analista de Projetos de Biodiversidade e Clima



INSTITUTO HOMEM
PANTANEIRO

SOMOS PRODUTORES DE NATUREZA

MISSÃO

Preservar e restaurar o
Pantanal.

VISÃO

Ser um Produtor de
Natureza reconhecido
mundialmente.

VALORES

- Respeito à história e cultura pantaneira
- Diálogo
- Inovação
- Confiança
- Credibilidade

O IHP é uma organização sem fins lucrativos que se dedica à proteção e ao desenvolvimento sustentável do Pantanal.

Atua há mais de 20 anos com um propósito inspirador: **manter viva a natureza e o modo de vida pantaneiro.**

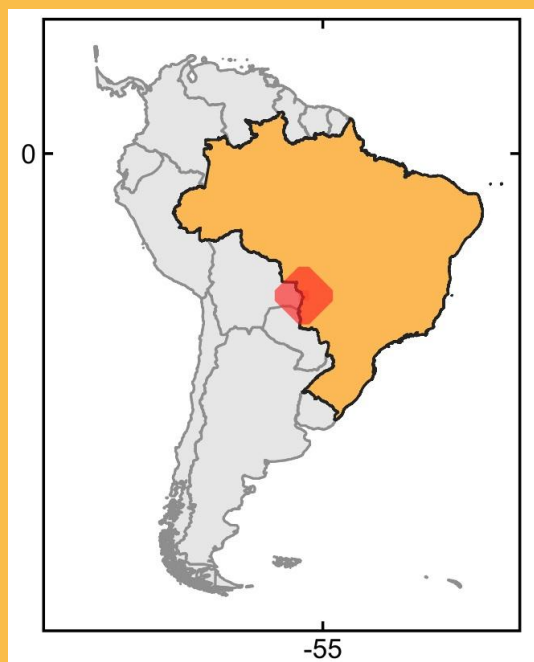

COMO GERAMOS IMPACTO POSITIVO



INSTITUTO HOMEM
PANTANEIRO

Biodiversidade e Mudanças Climáticas

- Monitoramento Ambiental
- Pesquisa científica
- Educação ambiental
- Brigada ambiental permanente
- PSA - créditos de carbono e biodiversidade
- Restauração de áreas atingidas pelo fogo
- Recuperação de nascentes e APP

Socioambiental

Comunidades e Desenvolvimento Sustentável

- Capacitação e treinamento
- Empoderamento feminino
- Formação de coletores de sementes
- Condutores de turismo
- Valorização da cultura pantaneira
- Fortalecimento e associativismo
- Turismo de base comunitária
- Sistemas comunitários regenerativos



REDE DE PROTEÇÃO E CONSERVAÇÃO DA SERRA DO AMOLAR

+ DE 300 MIL HECTARES DE
ÁREAS PROTEGIDAS

CORREDOR DE BIODIVERSIDADE

PARQUE NACIONAL DO PANTANAL
SUL MATOGROSSENSE

REFÚGIO DE VIDA PARA ESPÉCIES
EMBLEMÁTICAS E AMEAÇADAS,
COMO A ONÇA-PINTADA

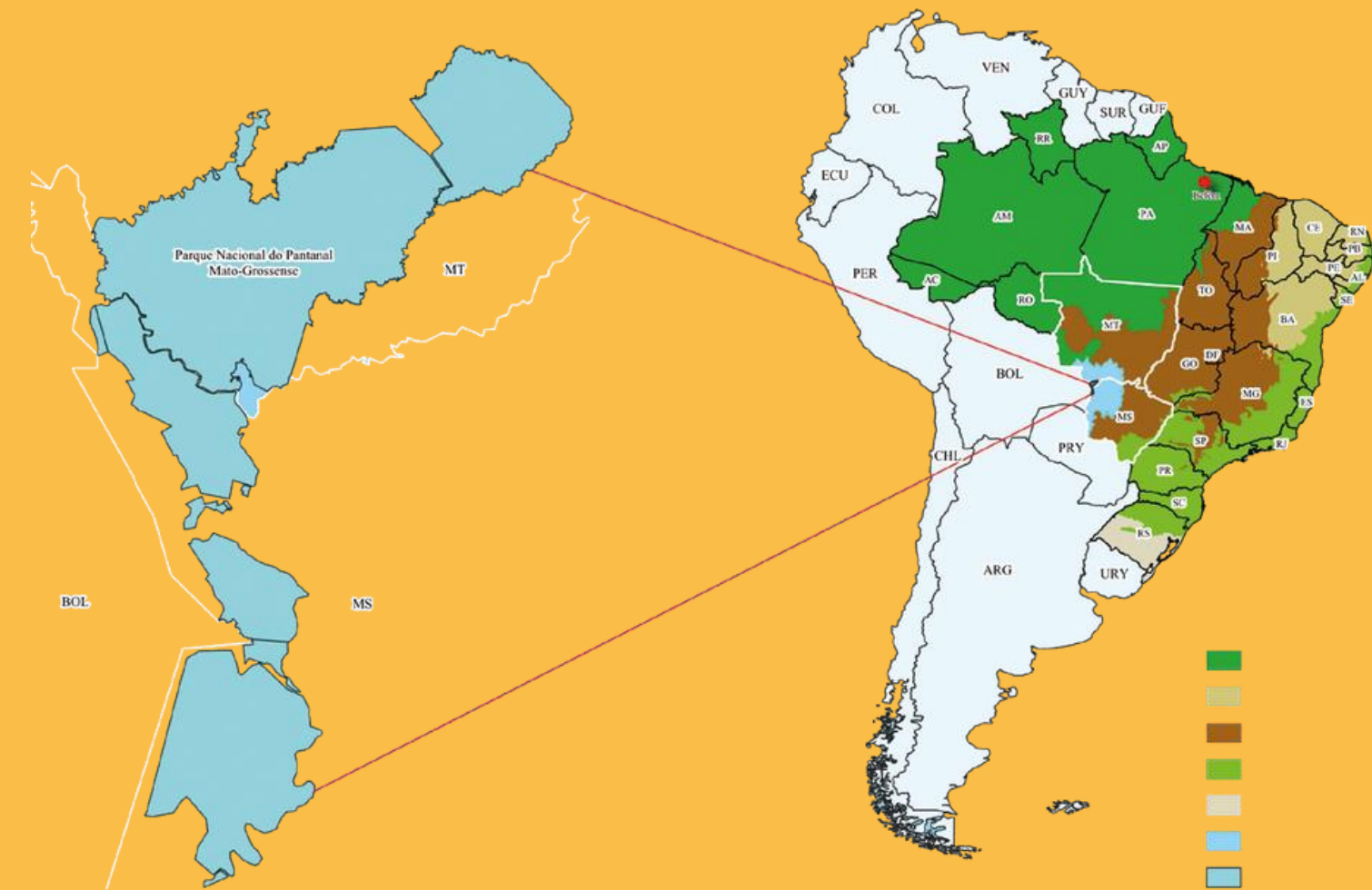

Parceria entre instituições privadas,
Governamentais e organizações da
sociedade civil.

O principal objetivo é a preservação e
conservação da biodiversidade local

CAPTAÇÃO DE RECURSO



INSTITUTO HOMEM
PANTANEIRO

- Doações
- Editais (Fundações, Governo)
- Prestação de Serviços



Pagamento por Serviços Ambientais



Localização: Serra do Amolar, Corumbá (MS).



Período de Validação
Julho/2016 a
Junho/2045



Certificação:
Maio 2023

Certificação reconhecida internacionalmente



REDD+ Serra do Amolar ID 2566

Redução de Emissões provenientes de Desmatamento e Degradação Florestal – REDD



VCS: Padrão de Verificação de Carbono



CCB: Clima, Comunidade e Biodiversidade



O IHP obteve reconhecimento nestes dois padrões,
Gold em Biodiversidade.

ÁREA DO PROJETO



135.000 hectares



VCUs
(Unidade de Carbono Verificado)

235.000



CLIMA

PREVENÇÃO & COMBATE

- Monitoramento de focos de fumaça – Sistema Pantera
- 5 câmeras de monitoramento com alcance de 30 quilômetros e 360° que cobrem toda a Rede Amolar.
- Brigada Alto Pantanal – trabalho permanente de Prevenção



COMUNIDADES

PANTANEIRAS

- Educação Ambiental
- Oficinas Culturais
- Apoio as Escolas Ribeirinhas
- Projeto Condutores de Ecoturismo
- Projeto “Semeando o Amanhã”



MONITORAMENTO DA BIODIVERSIDADE

- Armadilhas fotográficas
- 31 espécies de mamíferos
- 227 espécies de aves
- 32 espécies de reptéis e anfíbios

16 espécies da fauna estão com algum grau de ameaça
(lista oficial do Ministério do Meio Ambiente de 2022 / lista da IUCN)

- ✓ Ariranha (*Pteronura brasiliensis*)
- ✓ Tatu-canastra (*Priodontes maximus*)
- ✓ Onça-pintada (*Panthera onca*)
- ✓ Mutum-de-penacho (*Crax fasciolata*)

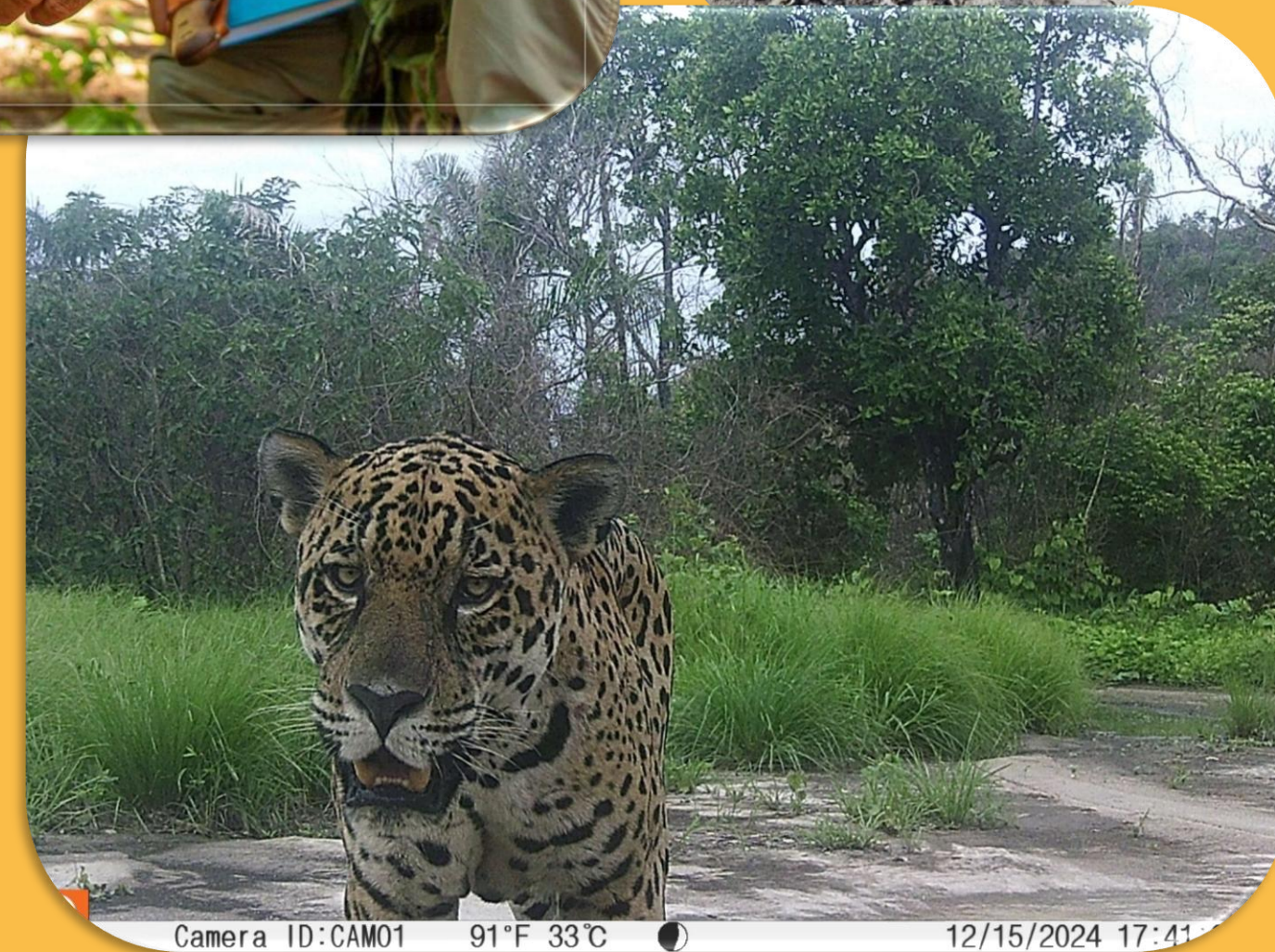



MOMENTO ATUAL

MR2

JAN/2021 a DEZ/2025

- Desenvolvimento de habilidades do time
- Mudança da Metodologia - VM15 para VM48 (CCP – Core Carbon Principles)
- Novas regras: compromisso de 40 anos
- Escrita do Relatório de Monitoramento

O QUE MUDOU APÓS A PRIMEIRA CERTIFICAÇÃO?

- Financiamento permanente da conservação
- Operação em nível técnico mais sofisticado
- Posicionamento internacional da ONG
- Modelo e exemplo para outros casos no Pantanal



INSTITUTO HOMEM
PANTANEIRO

O Pantanal é um patrimônio mundial.

Proteger suas águas e suas vidas é uma responsabilidade compartilhada.

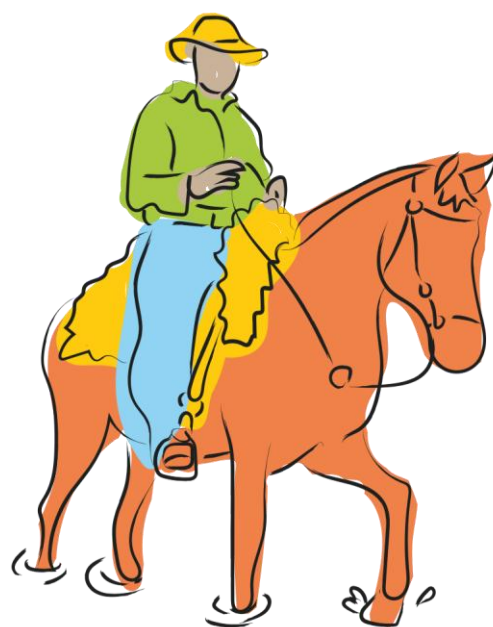

INSTITUTO HOMEM
PANTANEIRO

 ihp_pantanal_

 ihppantanal

 ihppantanal

 HomemPantaneiro



faça parte
dessa iniciativa

www.institutohomempantaneiro.org.br

Rua Ladeira José Bonifácio, 171 • Porto Geral - Corumbá/MS

(67) 4042-5424 • faleconosco@institutohomempantaneiro.org.br