

Localiza&co

Gestão de Emissões
Atmosféricas no contexto
ESG da Localiza



APROX.

20.000

COLABORADORES

R\$67B+

VALOR DE MERCADO

A Localiza
em números



APROX.

650.000

VEÍCULOS NA FROTA

+700

AGÊNCIAS RAC NA
AMÉRICA DO SUL

+215

LOJAS DE
SEMINOVOS

Base: dezembro 2023

ESG

DESENVOLVIMENTOS RECENTES

Assinatura do Pacto Global

20
17

Compensação das emissões diretas de GEE

20
19

Criação Comitê de Sustentabilidade

20
18

Revisão da Matriz de Materialidade

20
21

20
20

Certificação ISO 37.001

Localiza + **unidas**

Lançamento do Neutraliza (produto voltado para compensação de emissões de clientes - Escopo3)

20
22

Riscos Climáticos

20
23

Fonte: Arquivos da Companhia
Note: (1) Índice de carbono eficiente; (2) Banco Nacional de Desenvolvimento Brasileiro; (3) Economática, (4) Associação Nacional dos Executivos de Finanças, Administração e Contabilidade

Materialidade

O Conselho de Administração da Localiza&Co realizou, em 2021, um diagnóstico ESG com o intuito de identificar os riscos e oportunidades do negócio e definir os temas materiais da Companhia.

Na oportunidade, dez temas materiais foram definidos e organizados em três grandes pilares: Governança de Classe Mundial, Mobilidade Sustentável e Transformação Social. A cada três anos realizamos a revisão da nossa matriz de materialidade.



Materialidade

O Conselho de Administração da Localiza&Co realizou, em 2021, um diagnóstico ESG com o intuito de identificar os riscos e oportunidades do negócio e definir os temas materiais da Companhia.

Na oportunidade, dez temas materiais foram definidos e organizados em três grandes pilares: Governança de Classe Mundial, Mobilidade Sustentável e Transformação Social. A cada três anos realizamos a revisão da nossa matriz de materialidade.



Emissões atmosféricas

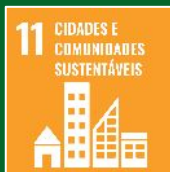

Agenda ESG Localiza

PROPÓSITO: Simplificar e encantar para você chegar lá!



Significa ser uma ÉTICA e RESPEITADA, que atua de forma inovadora na geração de IMPACTO POSITIVO para as Pessoas, o Negócio e o Planeta.

+90% DO TOTAL DE EMISSÕES da Localiza compreende carros dirigidos por CLIENTES (escopo 3)

Desde 2020 neutralizamos integralmente as EMISSÕES DAS OPERAÇÕES LOCALIZA (escopo 1 e 2)

MENSURAR

REDUZIR

ADAPTAR

ENGAJAR

COMPENSAR

EMISSÕES POR OUTROS MEIOS:

1.975.290.691 ton CO₂e

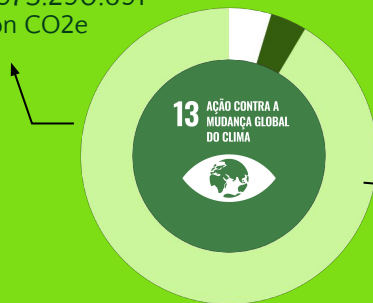

TRANSPORTE DE CARGA:

99.933.332 ton CO₂e

TRANSPORTE DE PASSAGEIROS:

85.439.722 ton CO₂e

= 9,1%



O caminho para a neutralização das emissões

MENSURAR



Medir é o **primeiro passo**. Esta é a chave para avaliar a efetividade das ações implementadas e ajustar, garantindo maior impacto e eficiência.

REDUZIR



Reduzir é a **prioridade**. Para isso, é necessário atuar na essência do problema e trazer soluções que garantam impactos duradouros.

ADAPTAR



Estudo de Riscos Climáticos

ENGAJAR



Cadeia de Valor

COMPENSAR



Compensar é **importante** para conter o dano de emissões remanescentes. Esta prática se dá por ações que causam impacto inverso no meio ambiente (Ex: Plantio de árvores).

Incluímos no nosso inventário de 2020 as emissões dos carros dirigidos por clientes.

Apesar de serem **indiretas e de reporte não obrigatório**, temos compromisso de atuar sobre elas, dado que representam **>90% do nosso total de emissões**.

Selo ouro pelo 2º ano consecutivo

Programa Brasileiro
GHG Protocol



O caminho para a neutralização das emissões



O caminho para a neutralização das emissões

MENSURAR



REDUZIR



ADAPTAR



ENGAJAR



COMPENSAR



01

Polui menos

O etanol emite aproximadamente 90X vezes menos GEE que a gasolina no Brasil¹.

02

Disponibilidade e Escalabilidade

O etanol é uma solução já disponível para implementação hoje: possui preço acessível e infraestrutura de mais de 40.000 postos no Brasil.

03

Recurso Renovável

É um recurso renovável – tem ciclo de vida e pode ser produzido para o futuro.

04

Realidade Brasil e geração de empregos

O Brasil é o maior produtor de cana-de-açúcar no mundo e atua em toda cadeia de valor da geração do etanol, promovendo empregos descentralizados.

05

Oportunidade

Ainda existe muito espaço para condutores utilizarem etanol no Brasil – 35% dos total de KM rodados foi através deste combustível em 2020, segundo a ANP.

POR QUE O ETANOL?

O caminho para a neutralização das emissões



O caminho para a neutralização das emissões

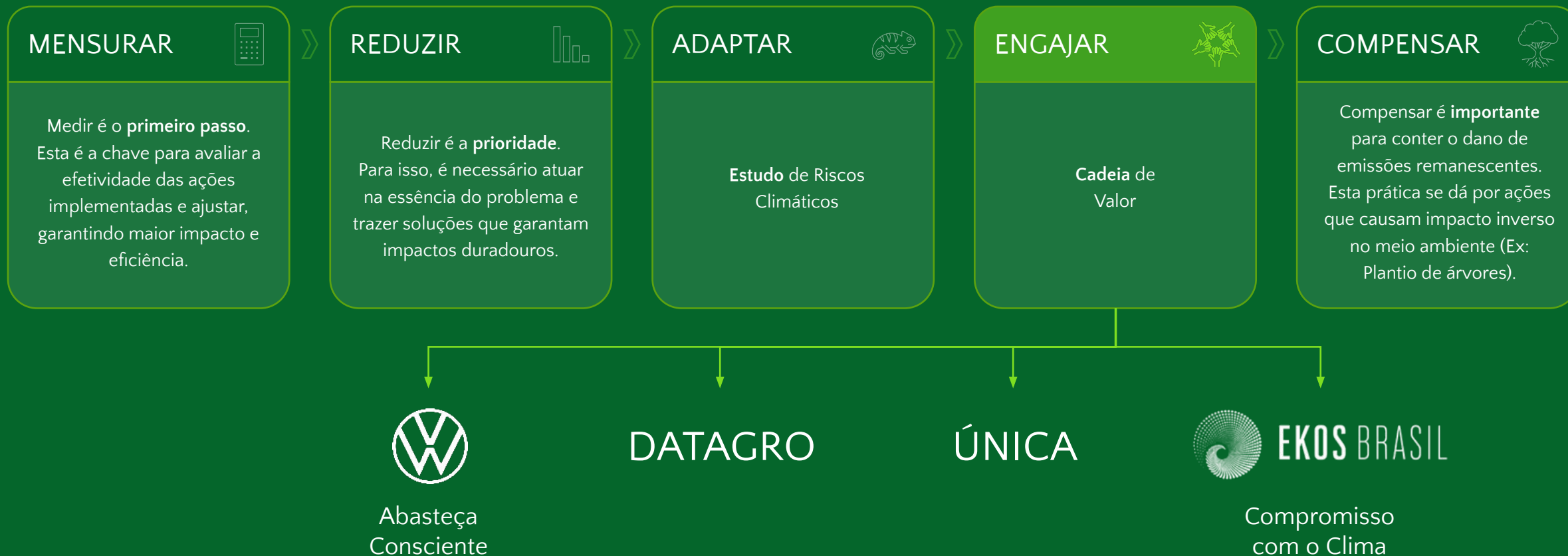

O caminho para a neutralização das emissões

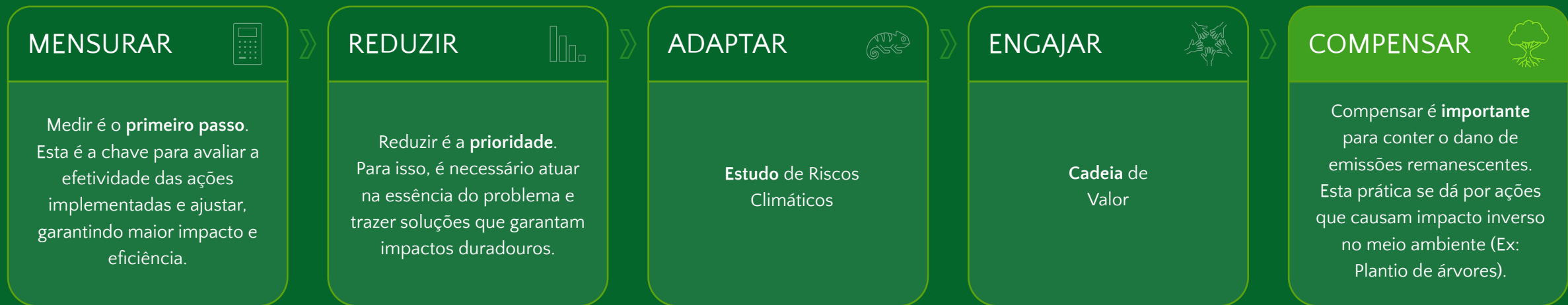

Desde 2020, compensamos todas as emissões de nossa operação com compra de créditos de carbono.

Somos parceiros institucionais do Instituto EKOS, que seleciona os projetos de crédito de carbono de alto impacto no país, seguindo rigorosos critérios de governança.



I-RECs

Neutraliza

- Qtde compensada em 2023 (+67mil tCO₂e)



COMPENSAÇÃO

Neutralização emissões diretas

(Escopo 1)

PROJETO REDD+ JARÍ AMAPÁ

PROMOVE A CONSERVAÇÃO FLORESTAL E A REDUÇÃO DE EMISSÕES POTENCIAIS DE GEE;

Modelo de desenvolvimento econômico local, valorizando a “floresta em pé” por meio da implantação de um mosaico de ações que promovem do bem-estar social, a redução do êxodo rural e marginalização social urbana, além da conservação da biodiversidade local na região do Amapá.





Localiza&co
Obrigado!

emerson.gomes@localiza.com