

FISCALIZAÇÃO E PROTEÇÃO AMBIENTAL

Informações, painéis e mapas de ações da fiscalização e proteção ambiental realizada pelas equipes do Ibama.

Acessar Tema



COMBATE AO DESMATAMENTO

MANEJO INTEGRADO DO FOGO

ACIDENTES E EMERGÊNCIAS AMBIENTAIS

LICENCIAMENTO



01



Hugo Schaedler



M. SC em Ambiente, Saúde e Sustentabilidade (FSP/USP - 2024). Especialista em Gestão Florestal (UFPR/2007). Engenheiro Florestal (UnB/2003)

Analista Ambiental do IBAMA há 18+ anos, com experiência em gestão pública ambiental, liderança e implementação de indicadores de gestão e sustentabilidade

Ex-superintendente do Ibama no Pará, com ampla participação em diversas operações de prisões de quadrilhas de desmatadores

Emergências ambientais



Geoserviços - Layers

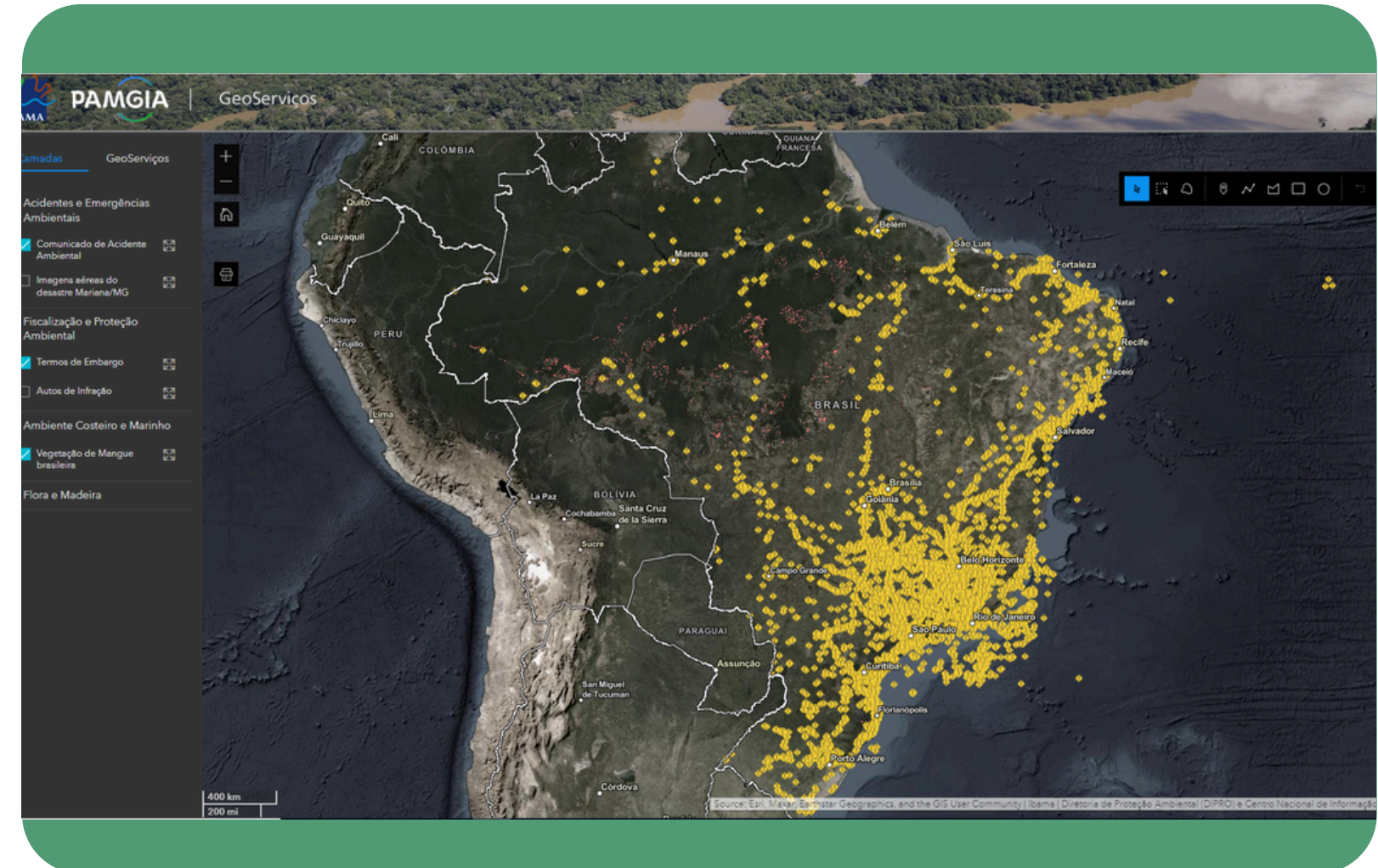

Painel de Gestão Madeireira

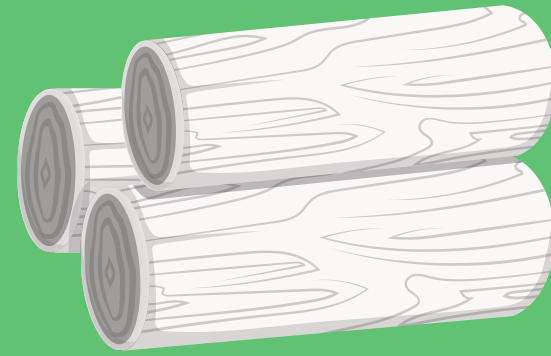

Comercialização de Agrotóxicos

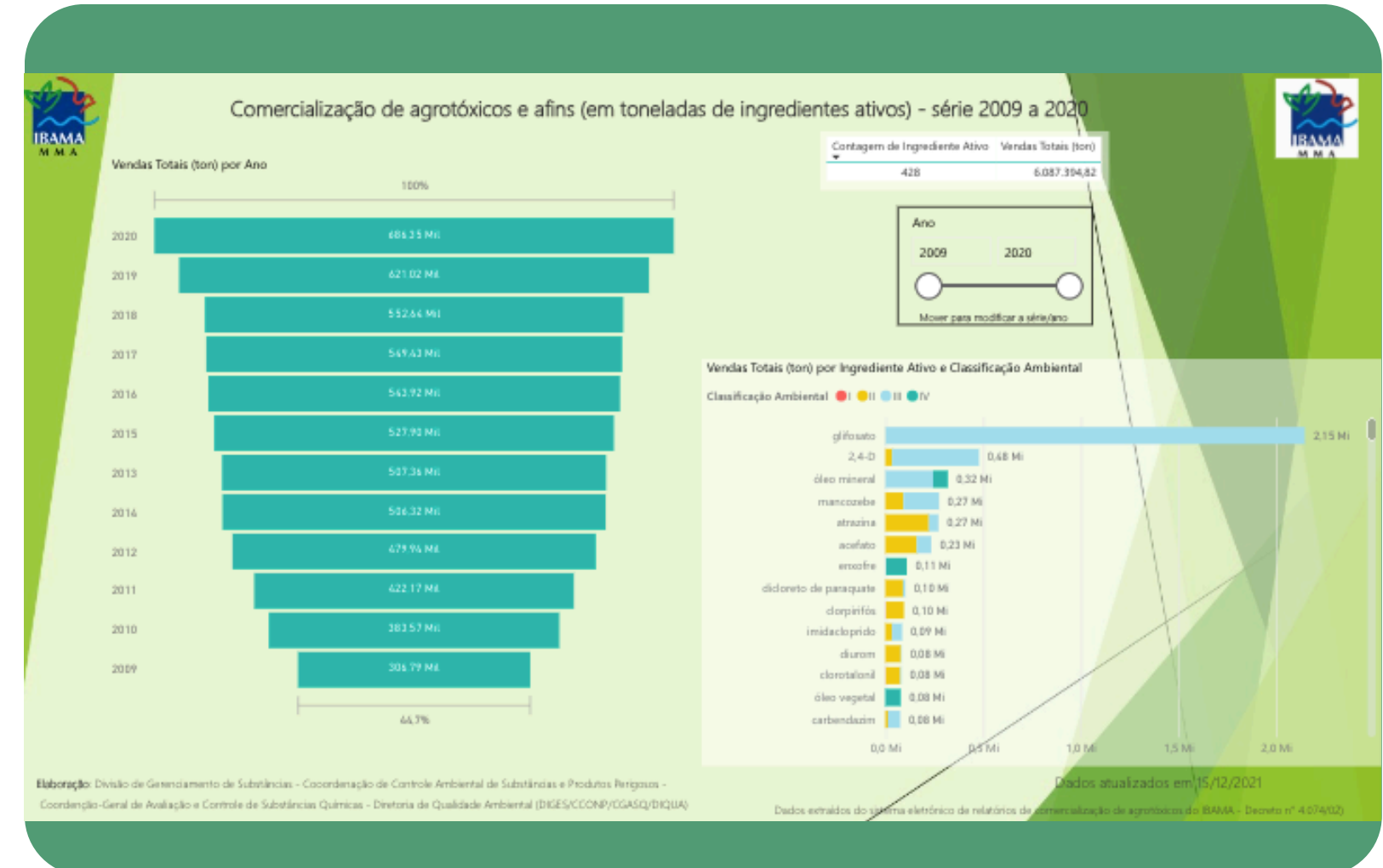
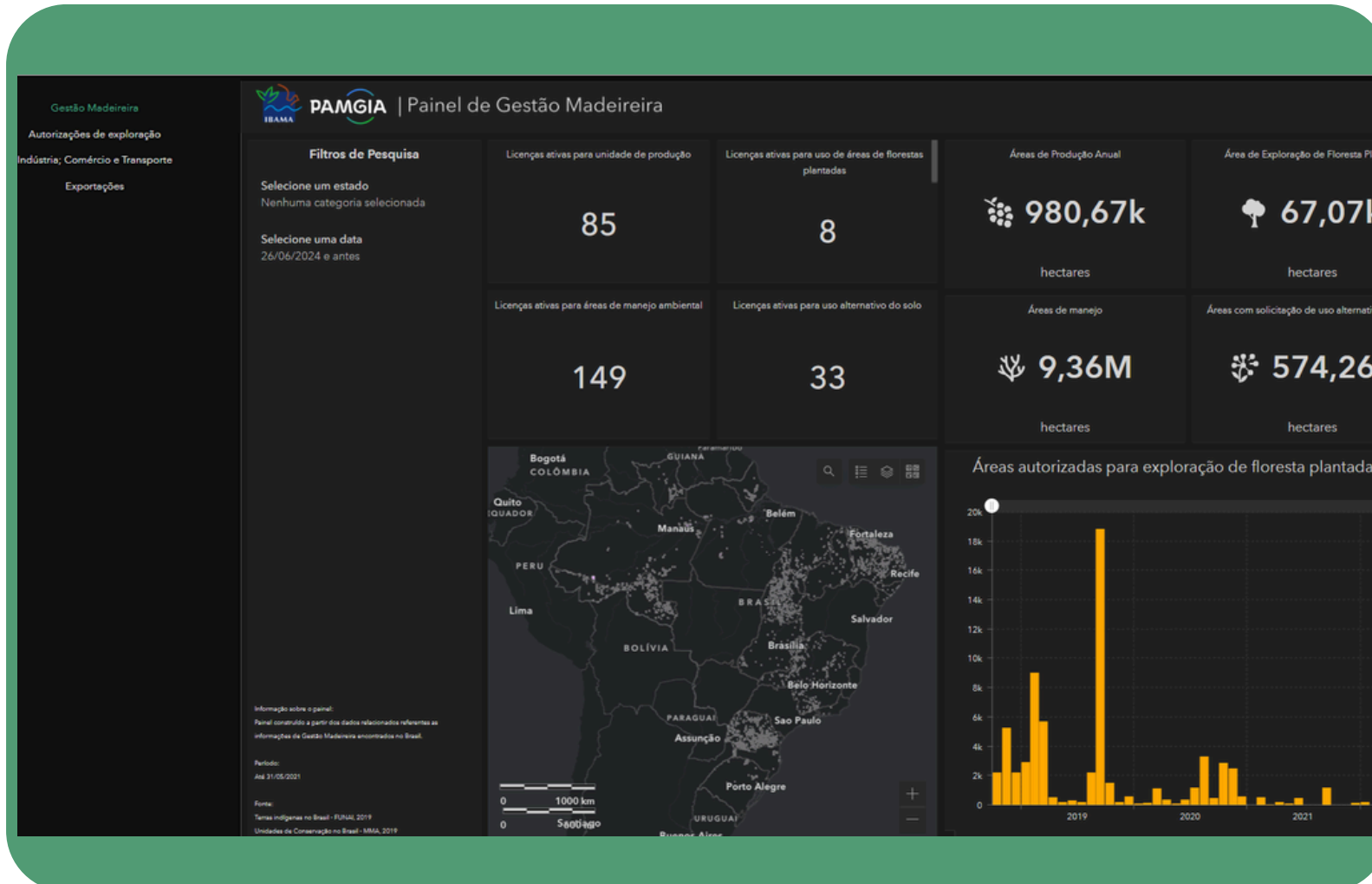

Painel de Sustentabilidade Integrada

- ... - MT
- ...fresa - MT
- ...om Eliseu - PA
- ...eliz Natal - MT
- ...Grajaú - MA
- ...itupiranga - PA
- ...Marcelândia - MT
- ...Nova Ubiratã - MT
- ...Pelxoto de Azevedo - MT
- ...Porto dos Gaúchos - MT
- ...Querência - MT



Ambiental

Número de Focos de Calor - Degradação (km²) - Incremento (km²/ano)

Município selecionado
Marcelândia

Município

Pesquisar...

- Alta Floresta - MT
- Alto Boa Vista - MT
- Amarante do Maranhão - MA
- Brasil Novo - PA
- Brasnorte - MT
- Cláudia - MT
- Confresa - MT
- Dom Eliseu - PA
- Feliz Natal - MT
- Grajaú - MA
- Itupiranga - PA
- Marcelândia - MT**
- Nova Ubiratã - MT
- Peixoto de Azevedo - MT
- Porto dos Gaúchos - MT
- Querência - MT
- Rondon do Pará - PA
- Santa Carmem - MT
- Santa Maria das Barreiras - PA
- Santana do Araguaia - PA
- São Félix do Araguaia - MT
- Tailândia - PA
- Tapurah - MT
- Ulianópolis - PA

Degradação (km²/ano)

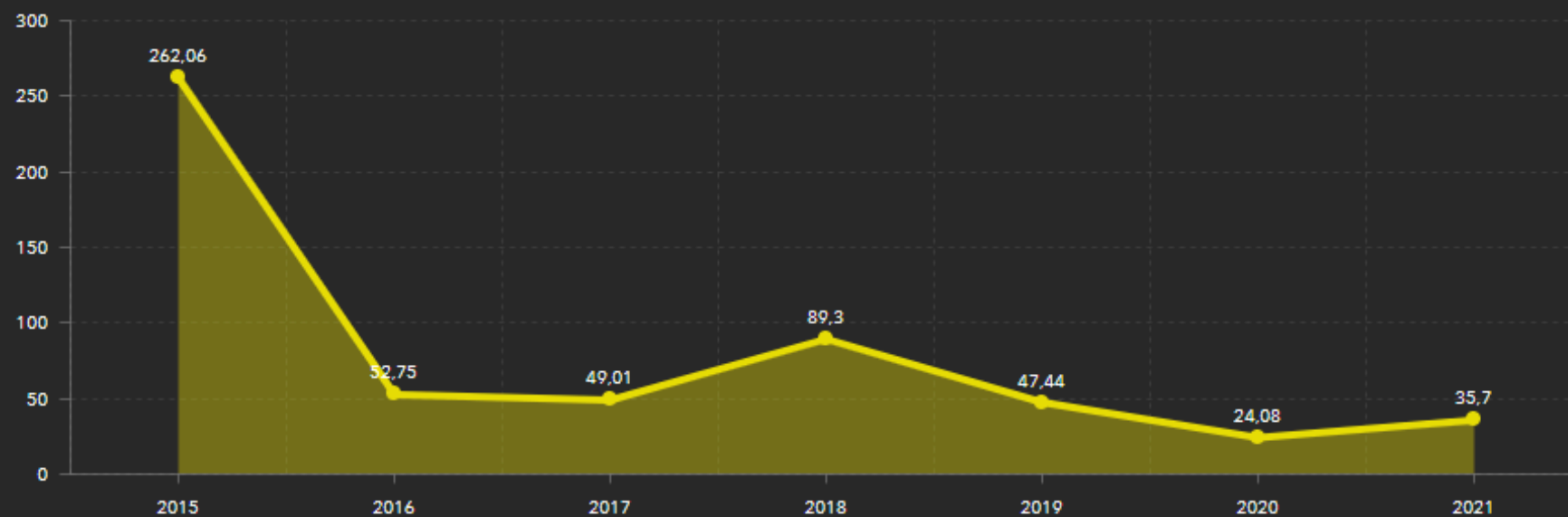

Fonte: INPE

Incremento de desmatamento (km²/ano)

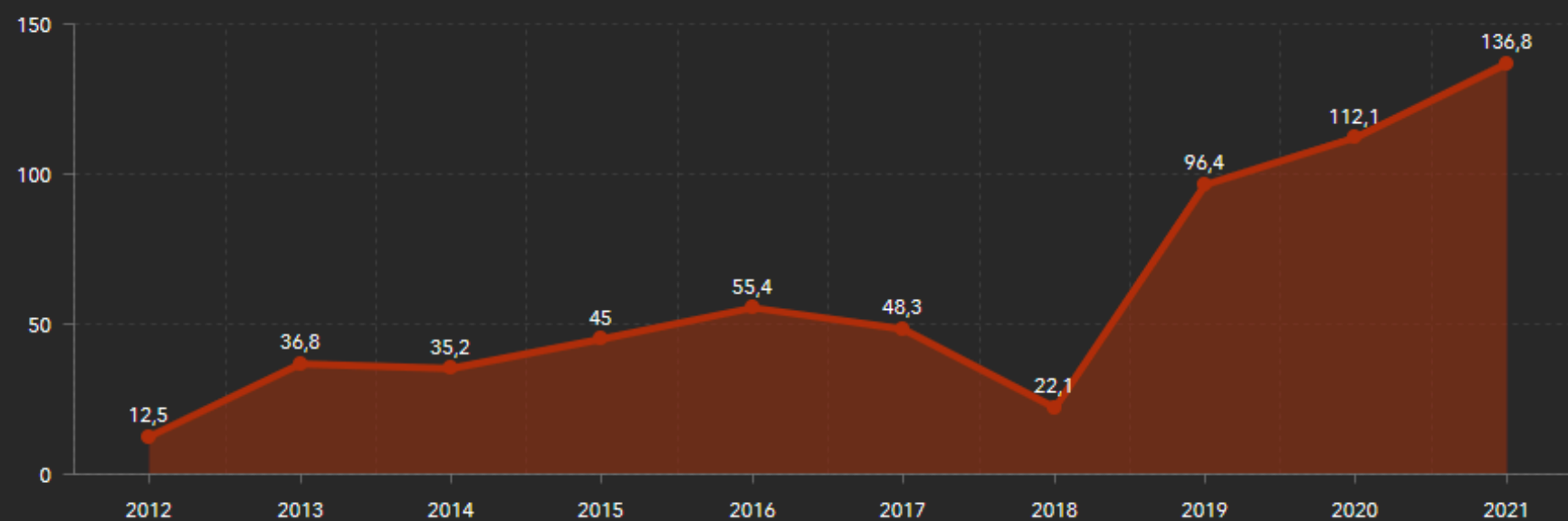

Fonte: INPE

Área Marcelândia
12.285,00 km²

Número de focos de calor/ano

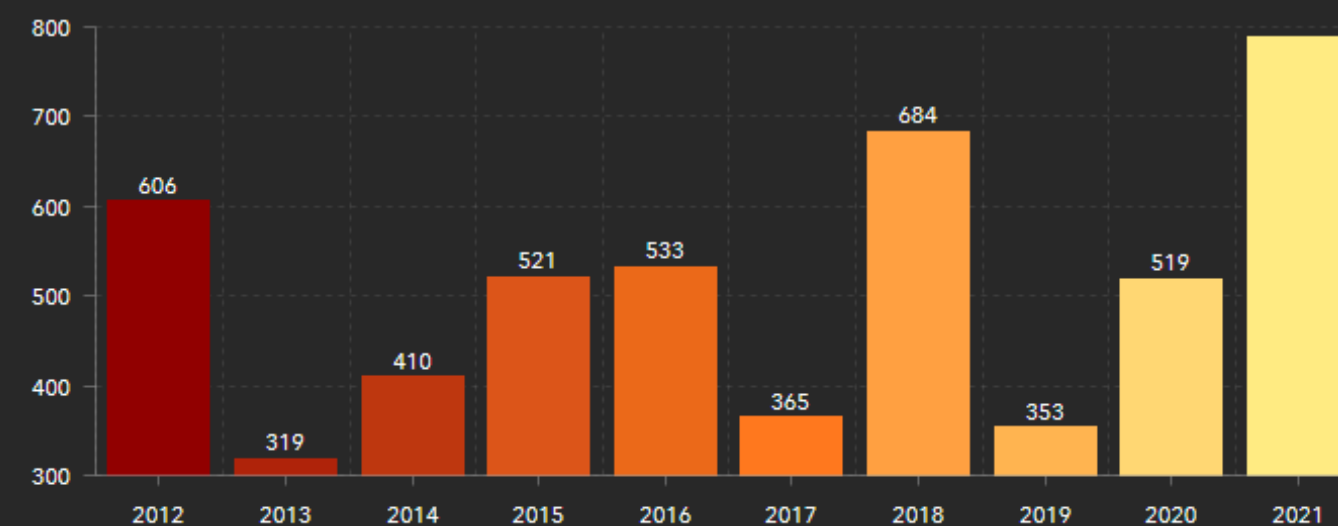

Fonte: BDQueimadas/INPE



Percentuais de desmatamento Ambiental

Município selecionado
Alto Boa Vista

- Município
- Pesquisar...
- Alta Floresta - MT
 - Alto Boa Vista - MT**
 - Amarante do Maranhão - MA
 - Brasil Novo - PA
 - Brasnorte - MT
 - Cláudia - MT
 - Confresa - MT
 - Dom Eliseu - PA
 - Feliz Natal - MT
 - Grajaú - MA
 - Itupiranga - PA
 - Marcelândia - MT
 - Nova Ubiratã - MT
 - Peixoto de Azevedo - MT
 - Porto dos Gaúchos - MT
 - Querência - MT
 - Rondon do Pará - PA
 - Santa Carmem - MT
 - Santa Maria das Barreiras - PA
 - Santana do Araguaia - PA
 - São Félix do Araguaia - MT
 - Tailândia - PA
 - Tapurah - MT
 - Ulianópolis - PA

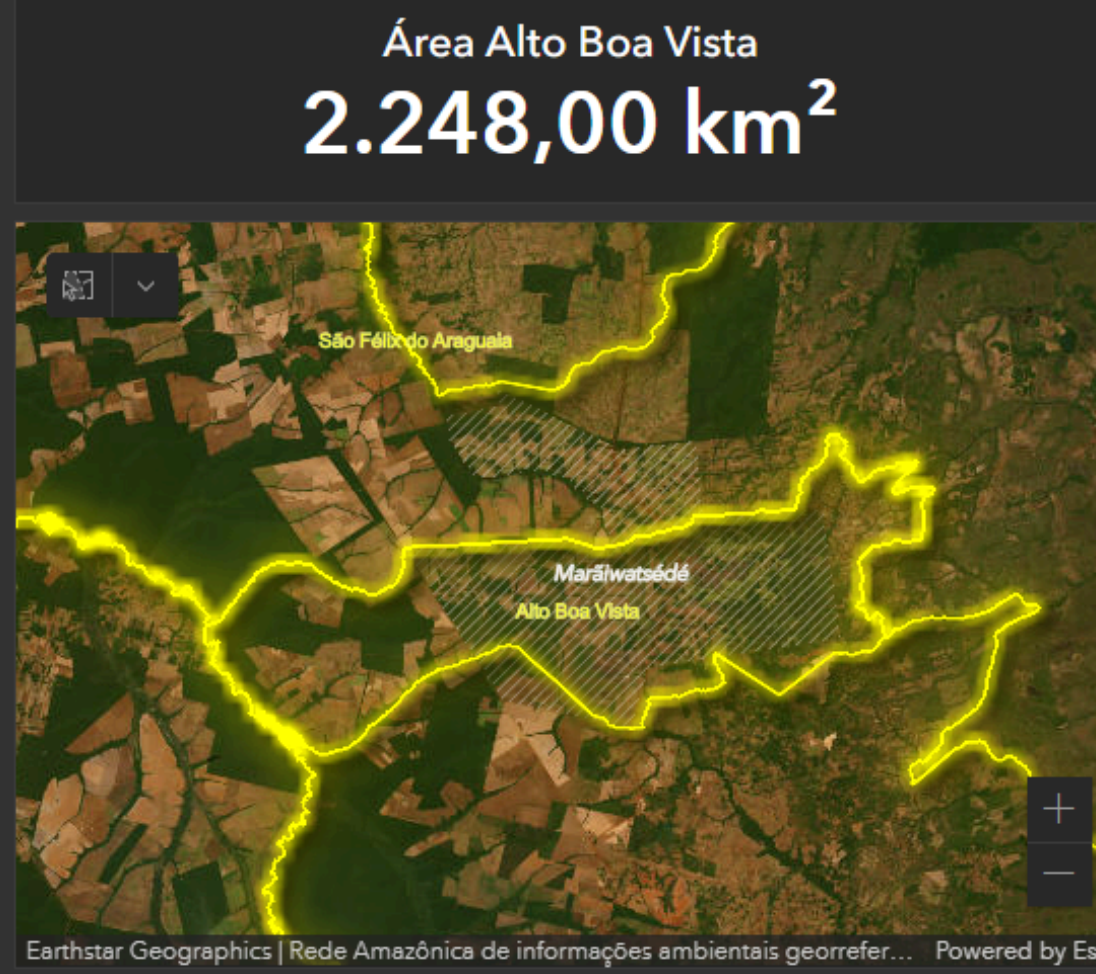
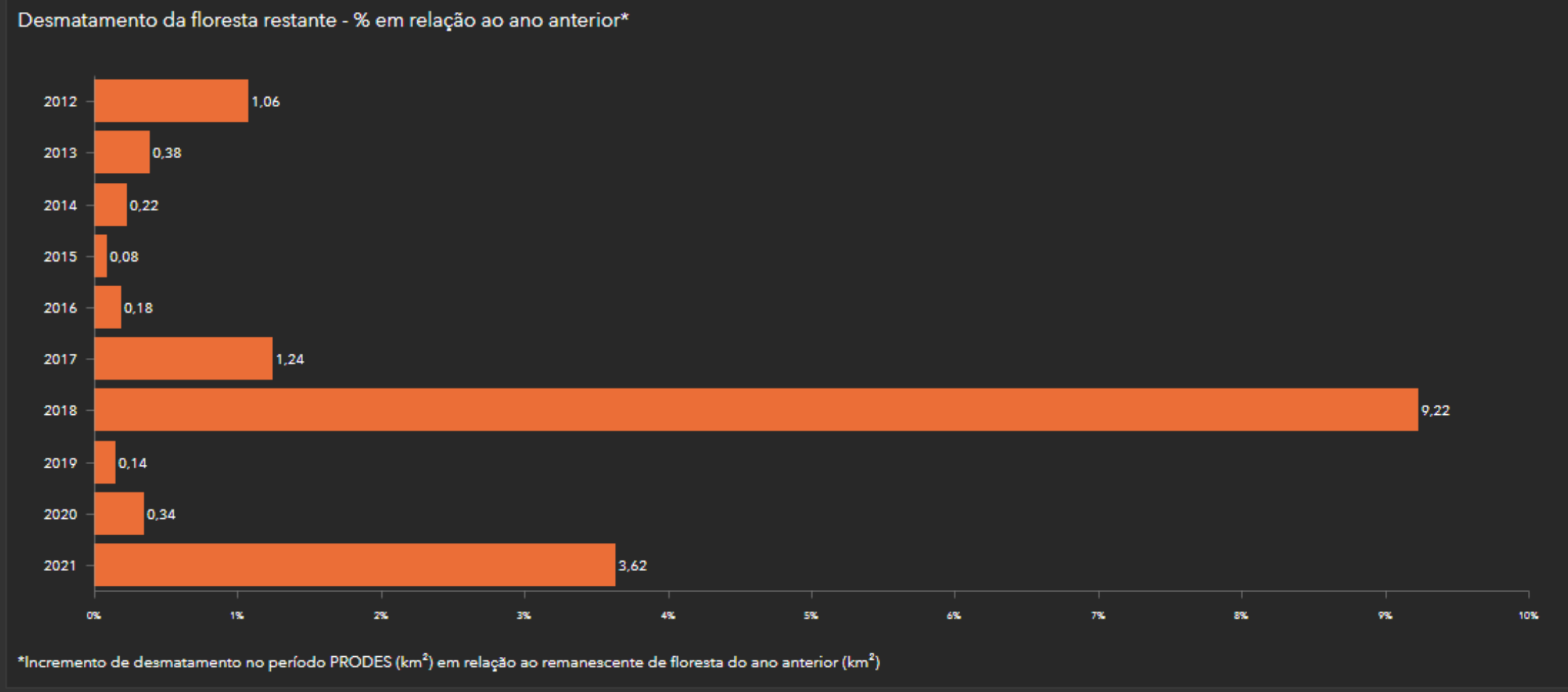

Econômico

Rebanho bovino - Área plantada ou destinada à colheita - PIB Agropecuário - Produção Florestal

Município Selecionado
Querência

Município

Pesquisar...

- Alta Floresta - MT
- Alto Boa Vista - MT
- Amarante do Maranhão - MA
- Brasil Novo - PA
- Brasnorte - MT
- Cláudia - MT
- Confresa - MT
- Dom Eliseu - PA
- Feliz Natal - MT
- Grajaú - MA
- Itupiranga - PA
- Marcelândia - MT
- Nova Ubiratã - MT
- Peixoto de Azevedo - MT
- Porto dos Gaúchos - MT
- Querência - MT**
- Rondon do Pará - PA
- Santa Carmem - MT
- Santa Maria das Barreiras - PA
- Santana do Araguaia - PA
- São Félix do Araguaia - MT
- Tailândia - PA
- Tapurah - MT
- Ulianópolis - PA



Rebanho bovino - número de cabeças

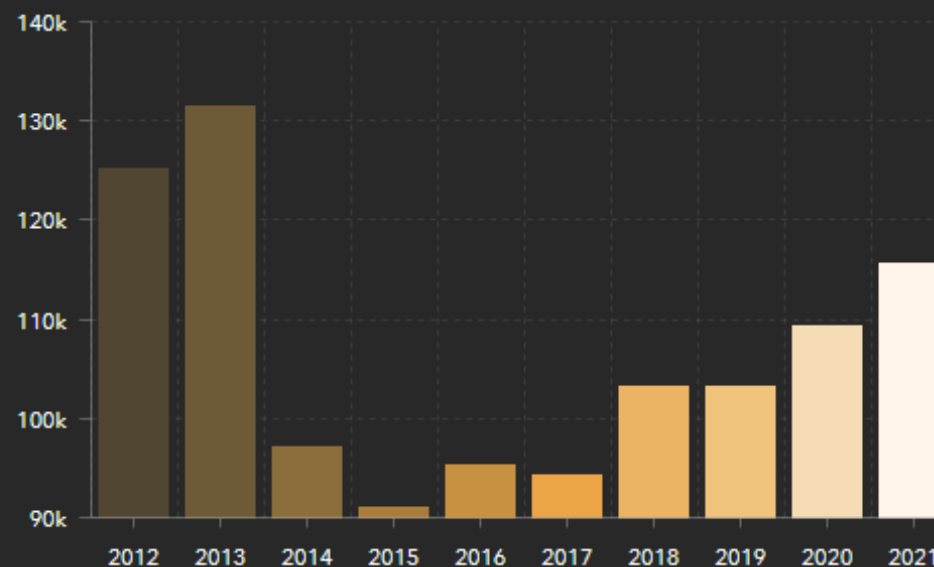

Fonte: Pesquisa Pecuária Municipal - IBGE

Área plantada ou destinada à colheita (ha/ano)

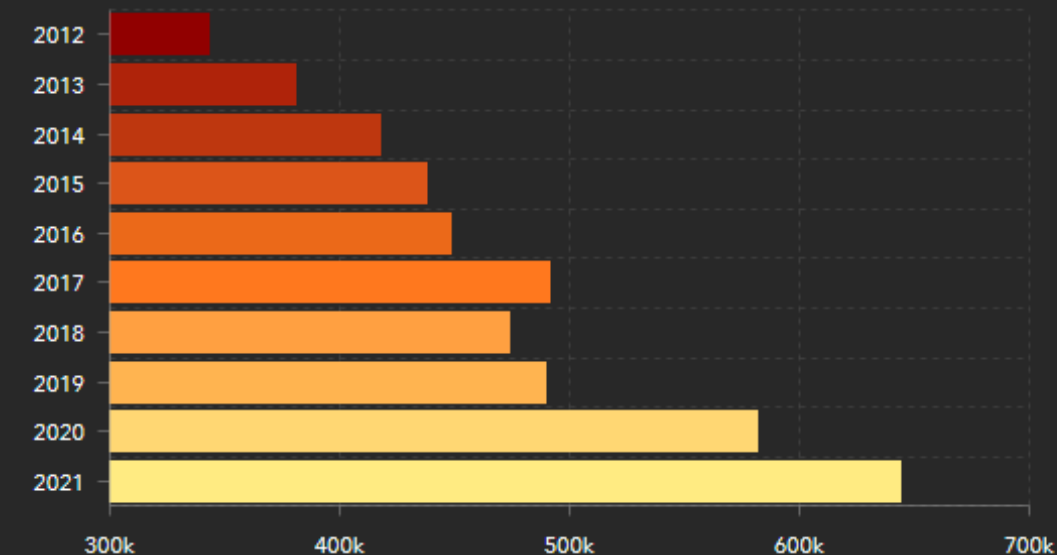

Fonte: IBGE

% de área desmatada em Querência

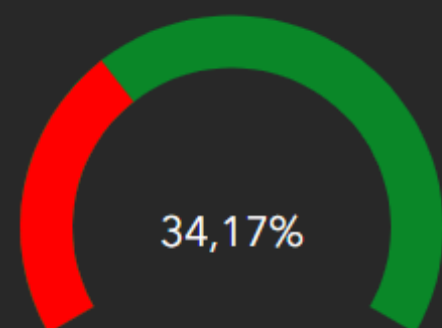

Referência: 2021

Terra Indígena em Querência

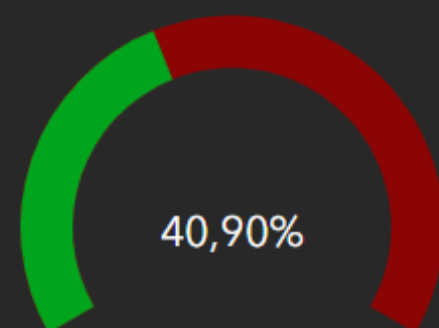

Referência: 2021

Produção florestal (R\$)

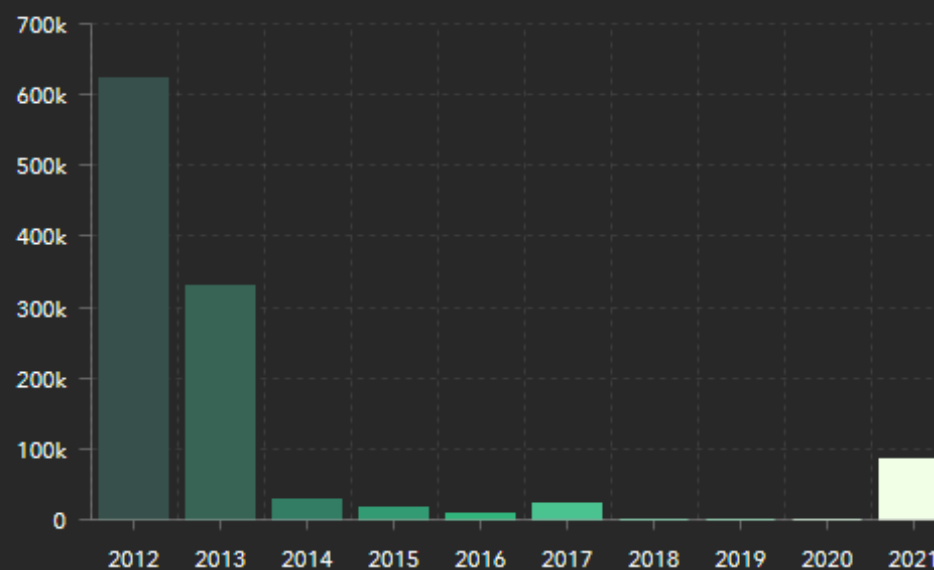

Fonte: Ibama

PIB Agropecuário (xR\$1.000)

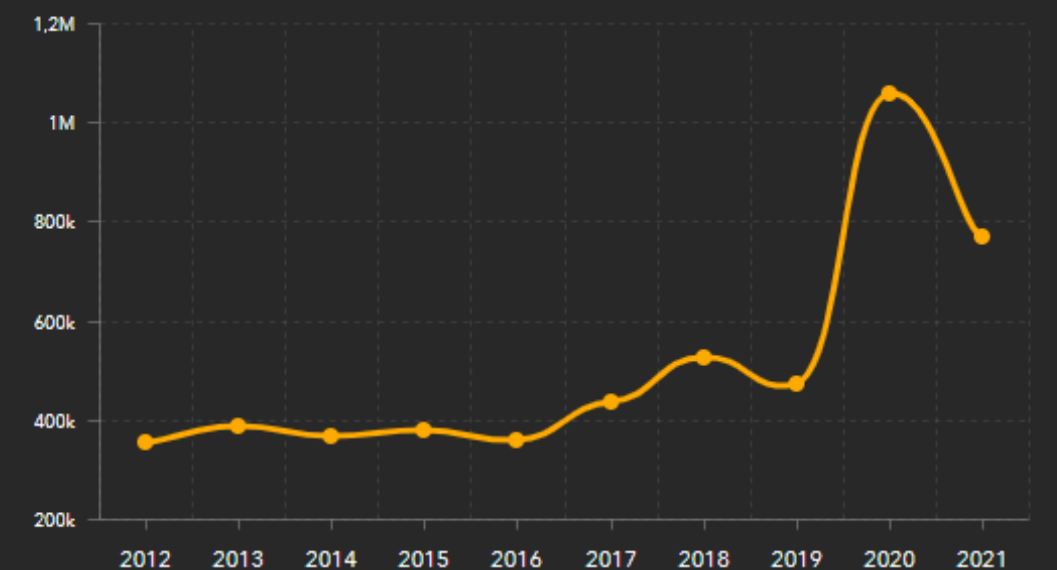

Fonte: IBGE

Econômico

Repasses de ICMS Ecológico e Valor da produção por hectare

Município Selecionado
Santa Maria das Barreiras

Município

Pesquisar...

- Alta Floresta - MT
- Alto Boa Vista - MT
- Amarante do Maranhão - MA
- Brasil Novo - PA
- Brasnorte - MT
- Cláudia - MT
- Confresa - MT
- Dom Eliseu - PA
- Feliz Natal - MT
- Grajaú - MA
- Itupiranga - PA
- Marcelândia - MT
- Nova Uiratã - MT
- Peixoto de Azevedo - MT
- Porto dos Gaúchos - MT
- Querência - MT
- Rondon do Pará - PA
- Santa Carmem - MT
- Santa Maria das Barreiras - PA**
- Santana do Araguaia - PA
- São Félix do Araguaia - MT
- Tailândia - PA
- Tapurah - MT
- Ulianópolis - PA

Valor produção por área plantada (R\$/ha)

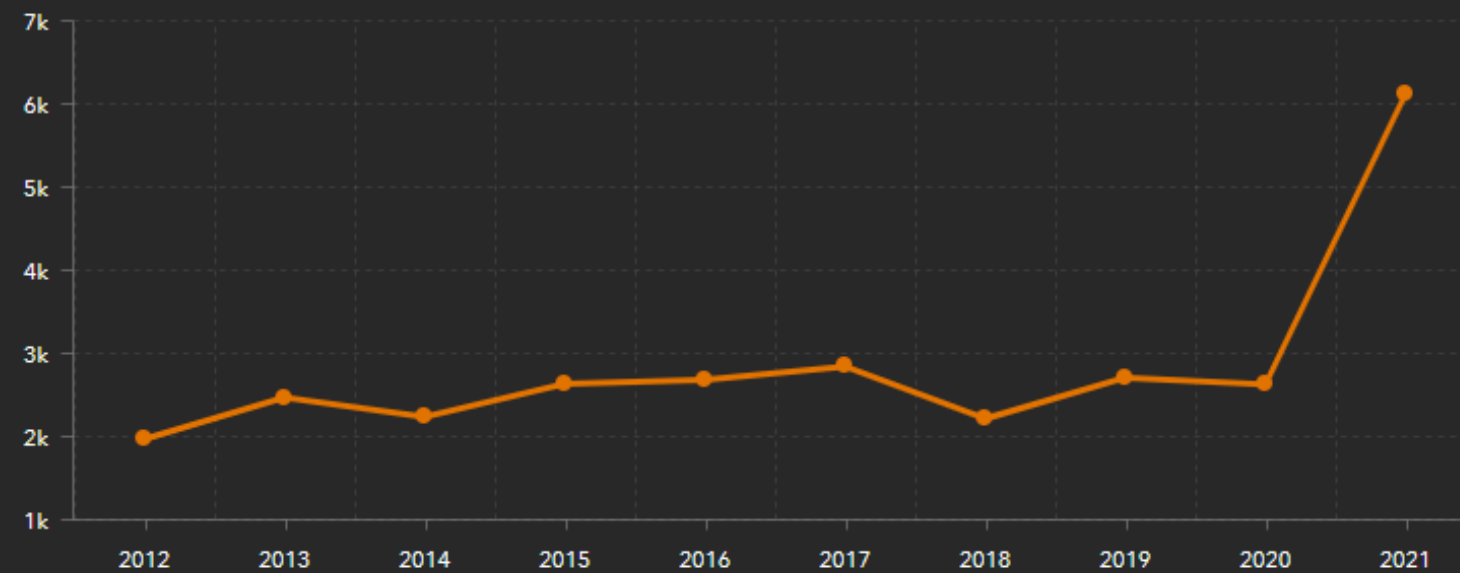

Fonte: Calculado com base em informações de área plantada e destinada à colheita e PIB Agropecuário do IBGE.

Percentual de área desmatada em Santa Maria das Barreiras

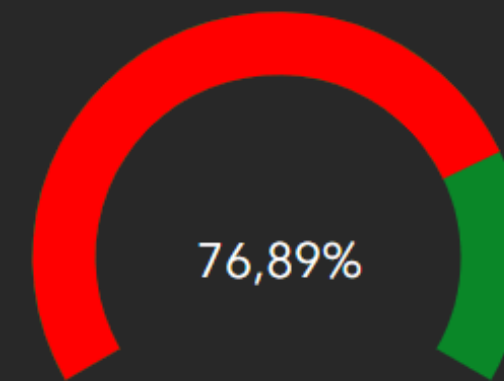

Ano de Referência: 2021

Percentual de Terra Indígena em Santa Maria das Barreiras



Referência: 2021



Repasses de ICMS Ecológico (R\$)

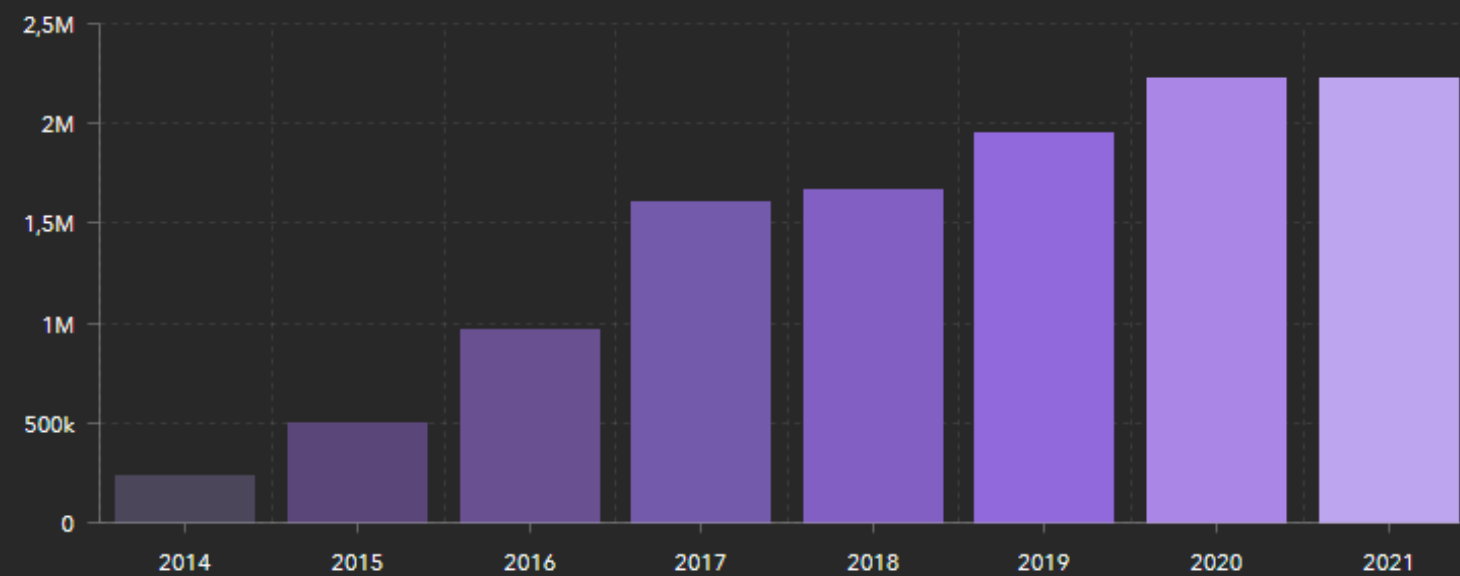

Fonte: FAPESPA - Limitado aos municípios do Pará

Incremento Desmatamento (km²/ano)

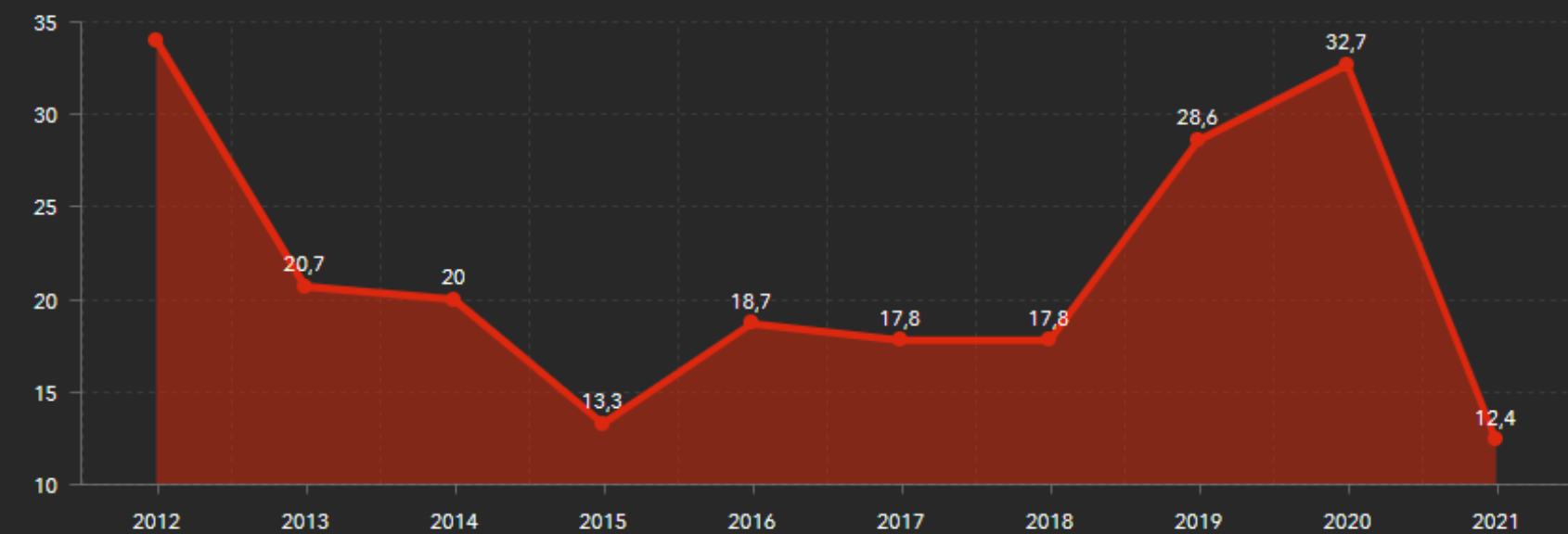

Fonte: INPE

Institucional

Conselho Municipal de Meio Ambiente - Sindicato de Produtores Rurais - Pactos pelo desmatamento zero

Município Selecionado
Marcelândia

Município

Pesquisar...

- Alta Floresta - MT
- Alto Boa Vista - MT
- Amarante do Maranhão - MA
- Brasil Novo - PA
- Brasnorte - MT
- Cláudia - MT
- Confresa - MT
- Dom Eliseu - PA
- Feliz Natal - MT
- Grajaú - MA
- Itupiranga - PA
- Marcelândia - MT**
- Nova Ubiratã - MT
- Peixoto de Azevedo - MT
- Porto dos Gaúchos - MT
- Querência - MT
- Rondon do Pará - PA
- Santa Carmem - MT
- Santa Maria das Barreiras - PA
- Santana do Araguaia - PA
- São Félix do Araguaia - MT
- Tailândia - PA
- Tapurah - MT
- Ulianópolis - PA

Área Marcelândia
12.285,00 km²

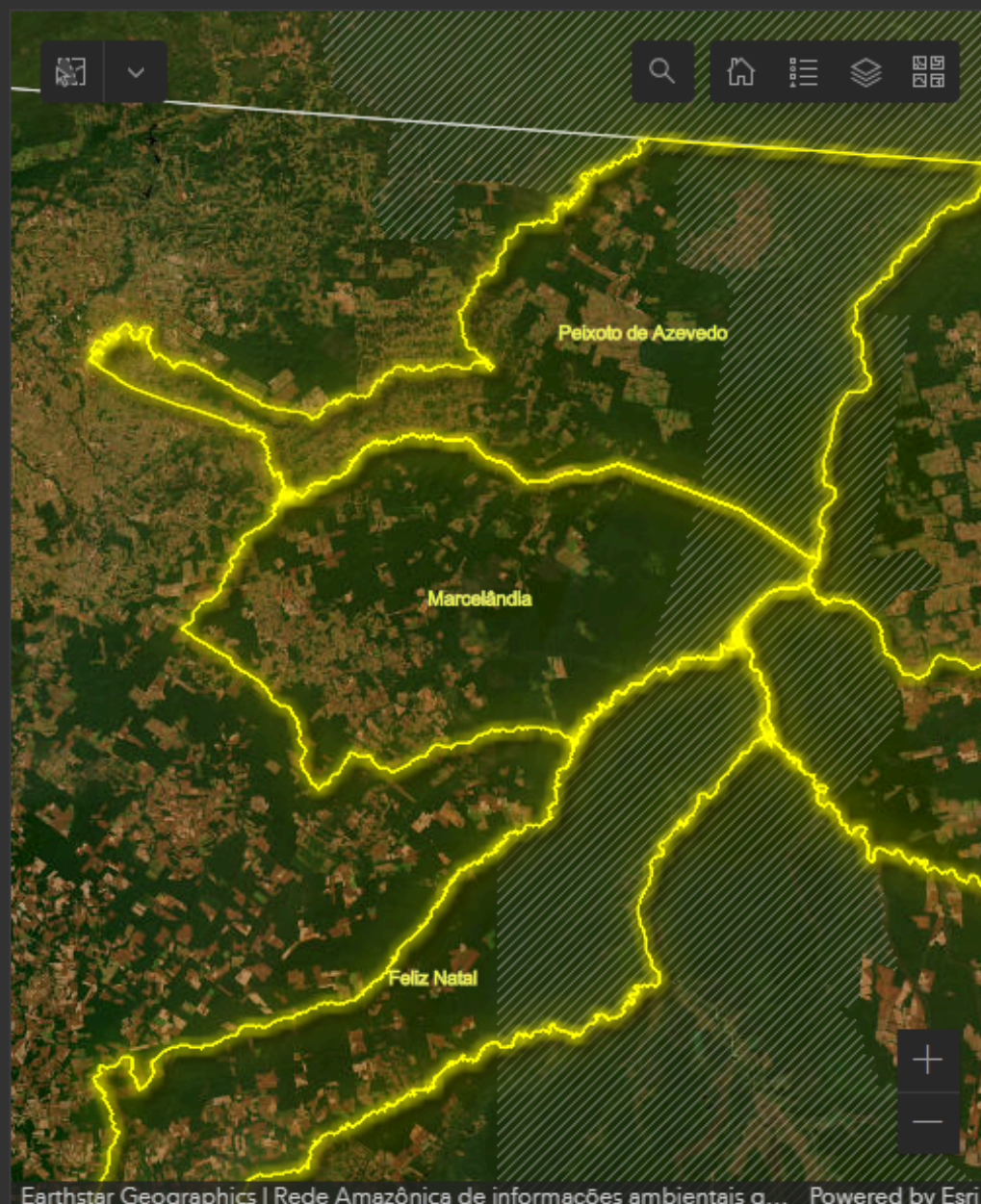

Incremento (km²)/ano

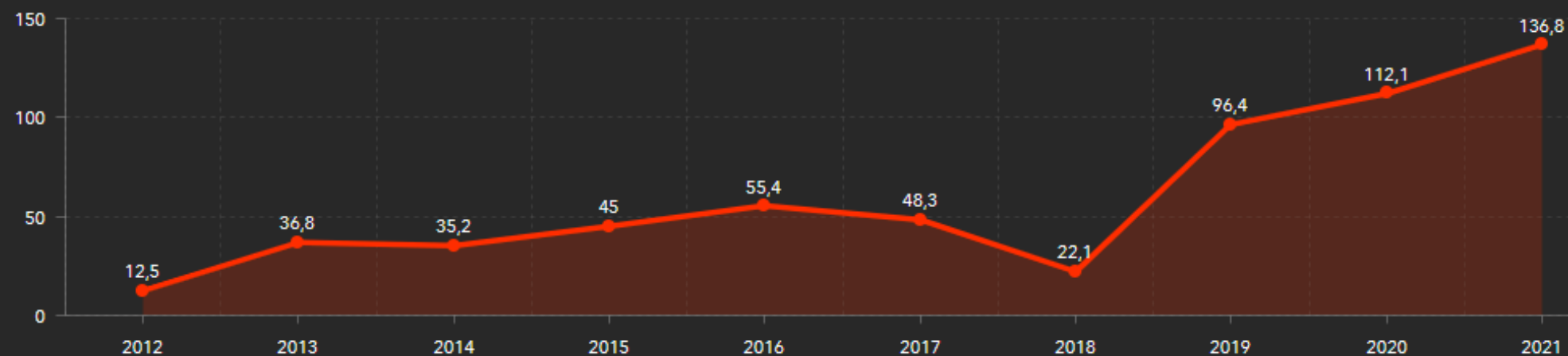

Fonte: INPE

Existência de:

- 1 - Sindicato Rural
- 2 - Conselho Municipal de Meio Ambiente
- 3 - Pacto de Combate ao Desmatamento

	1	2	3
Alta Floresta	SIM	SIM	SIM
Alto Boa Vista	NÃO	NÃO	NÃO
Amarante do Maranhão	NÃO	SIM	NÃO
Brasil Novo	SIM	SIM	SIM
Brasnorte	SIM	SIM	NÃO
Cláudia	SIM	SIM	NÃO
Confresa	SIM	SIM	NÃO
Dom Eliseu	SIM	SIM	SIM
Feliz Natal	NÃO	SIM	NÃO
Grajaú	NÃO	SIM	NÃO
Itupiranga	SIM	SIM	SIM
Marcelândia	SIM	NÃO	NÃO

Fonte:

Perda florestal nativa (%)

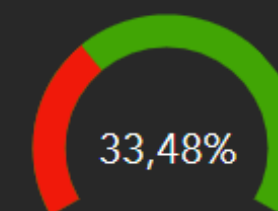

Referência: 2021

Terra Indígena (% do território de Marcelândia)

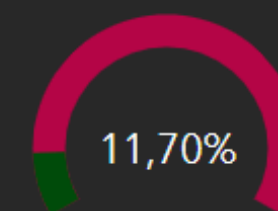

Referência: 2021



PAMGIA



PAINEL DE SUSTENTABILIDADE INTEGRADA



INDICADORES

Apresentação

Ambientais

Econômicos

Institucionais

Sociais

Social

Números de famílias por categorias



Município Selecionado
Marcelândia

Município

Pesquisar...

Feliz Natal - MT

Grajaú - MA

Itupiranga - PA

Marcelândia - MT

Nova Uiratã - MT

Peixoto de Azevedo - MT

Porto dos Gaúchos - MT

Querência - MT

Rondon do Pará - PA

Santa Carmem - MT

Santa Maria das Barreiras - PA

Santana do Araguaia - PA

Famílias Assentadas da Reforma Agrária cadastradas



Fonte: CadÚnico

Famílias de Agricultores Familiares cadastrados



Fonte: CadÚnico

Famílias indígenas cadastradas



Fonte: CadÚnico

Área Marcelândia
12.285.00 km²



Earthstar Geographics | Rede Amazônica de info... Powered by Esri

Percentual desmatado em **Marcelândia**

33,48%

Referência: 2021

Terra Indígena em **Marcelândia**

11,70%

Referência: 2021



O meio ambiente agradece!

