



MOV Investimentos

REFLORESTAMENTO E RESTAURAÇÃO DE ÁREAS DEGRADADAS

CAMBI 2026



O Que a Mov Faz?

Investimentos de Impacto

A MOV investe em empresas inovadoras e empreendedores excepcionais para **reduzir as desigualdades sociais** e **promover a regeneração ambiental em escala**.

Buscamos retornos financeiros competitivos, ajustados ao risco e de longo prazo, enquanto atuamos em rede para a **criação de novos setores e mercados**, contribuindo para **mudanças socioambientais sistêmicas**.

3

Fundos de Investimento

20+

Anos de experiência em investimentos de impacto

3

Novos setores

Carbono, Energia Solar Distribuída e Regularização Fundiária Urbana

36

Investidores

12

Empresas Investidas

R\$8,5Bi

Investimentos de terceiros nas empresas do portfólio

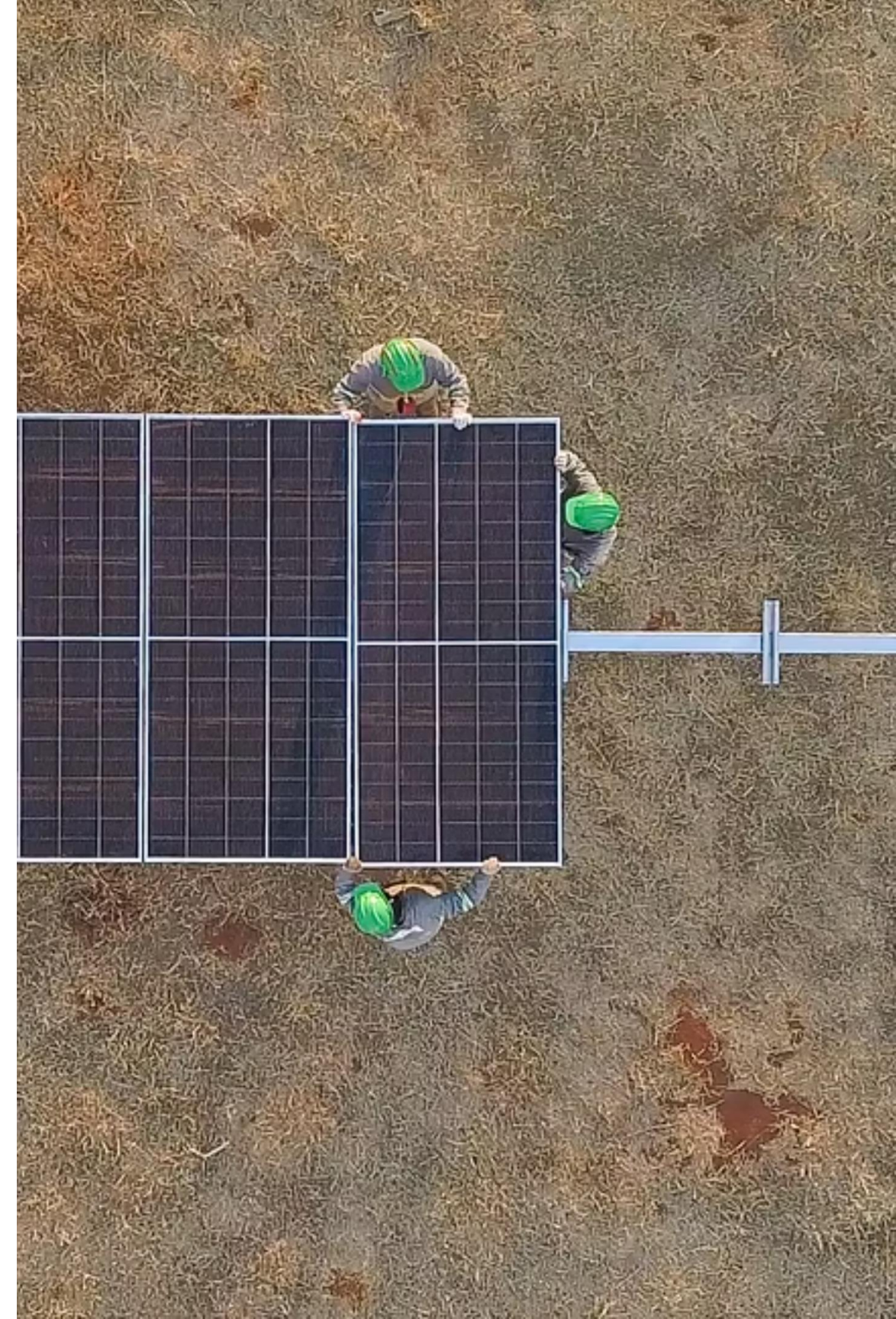

Soluções Baseadas na Natureza

Investimentos em restauração e reflorestamento.



silva

A Silva **conecta viveiros de mudas nativas com grandes projetos de restauração**, atuando como uma ponte estratégica para proporcionar escala e eficiência aos esforços de reflorestamento.



BELTERRA

A Belterra implementa e opera **sistemas agroflorestais (SAF)** em larga escala, com foco na cadeia do cacau, **restaurando áreas degradadas** e integrando pequenos e médios produtores rurais.



BIOFÍLICA

A Biofílica desenvolve e faz a **gestão de projetos de carbono de conservação e restauração** e realiza a comercialização dos créditos. **Pioneira no setor.**





Desafios para o setor de restauração

Escala e atração de capital

- Longos ciclos operacionais e alto custo de implantação
- Acesso a capital: garantias e instrumentos financeiros compatíveis com o perfil dos projetos
- Necessidade de combinar diferentes mecanismos para viabilizar projetos:
 - Crédito rural;
 - Capital catalítico e *blended finance*;
 - Fundos Climáticos e Fundos de Impacto;
- Pipeline de áreas: regularização ambiental e fundiária
- Integração das dimensões ecológica, mercadológica e de geração de receitas (diversificação)
- Estruturação da cadeia de valor e assistência técnica
- Inclusão social na cadeia.

Aviso Legal e Contato

📄 **Aviso Legal:** Este documento foi elaborado pela MOV para fins informativos. Não constitui material promocional e não tem o intuito de ser uma declaração completa por parte da MOV. Contém informações, estimativas e projeções relativas aos resultados futuros esperados, bem como dados informados pelas empresas do portfólio. Tais informações refletem premissas calculadas quanto aos seus resultados futuros, que podem ou não vir a se efetivar. Nenhuma representação ou garantia, expressa ou implícita, é feita quanto à exatidão de tais declarações, estimativas e projeções.

A rentabilidade obtida no passado não representa garantia de resultados futuros. Os investimentos em fundos não são garantidos pelo administrador, pelo gestor, por qualquer mecanismo de seguro ou pelo Fundo Garantidor de Crédito - FGC.

Os receptores não deverão interpretar o conteúdo do presente material como recomendação ou consultoria financeira, jurídica, fiscal, de investimento ou qualquer outra natureza de recomendação, devendo portanto consultar seus próprios assessores, advogados, consultores empresariais e tributários quanto a um potencial investimento para formar sua própria opinião imparcialmente.

Documentos e informações adicionais sobre os fundos sob gestão podem ser encontradas no site da CVM e no site da MOV..

Entre em Contato

contato@movinvestimentos.com.br

Visite Nosso Site

www.movinvestimentos.com.br