

SEMAD
Secretaria de Estado
de Meio Ambiente e
Desenvolvimento
Sustentável



Fiscalização



Tendência de queda acentuada do desmatamento em Goiás

Goiás é o estado que mais reduziu o desmatamento em 2024.

Nº alertas

Área desmatada (mil ha)

● 2023 ● 2024

● 2023 ● 2024

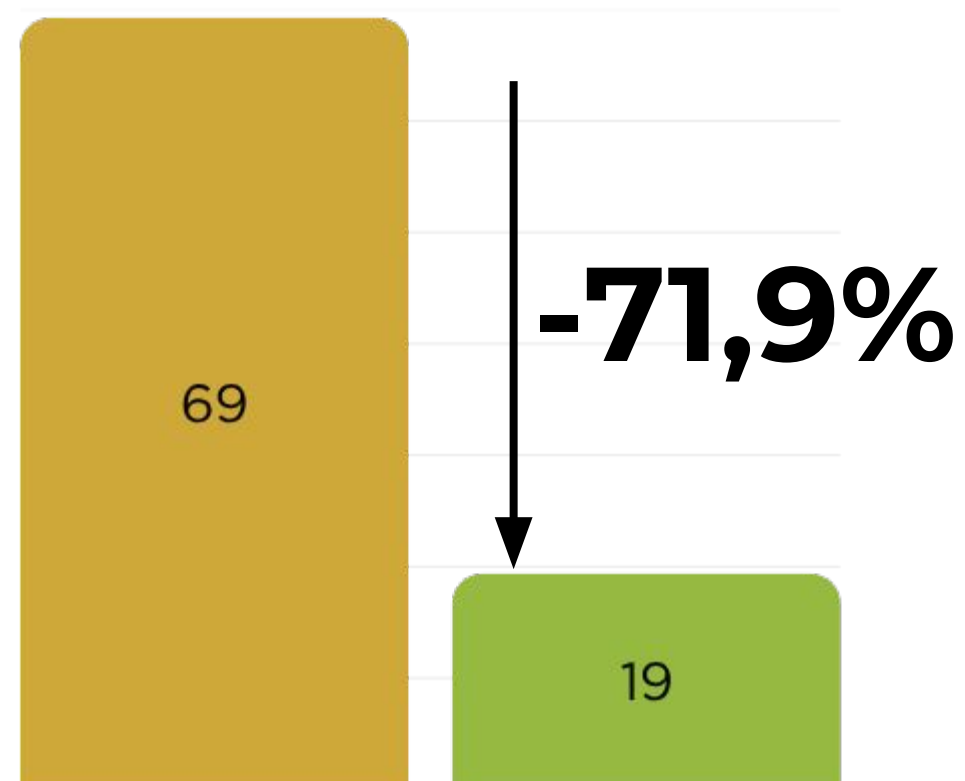
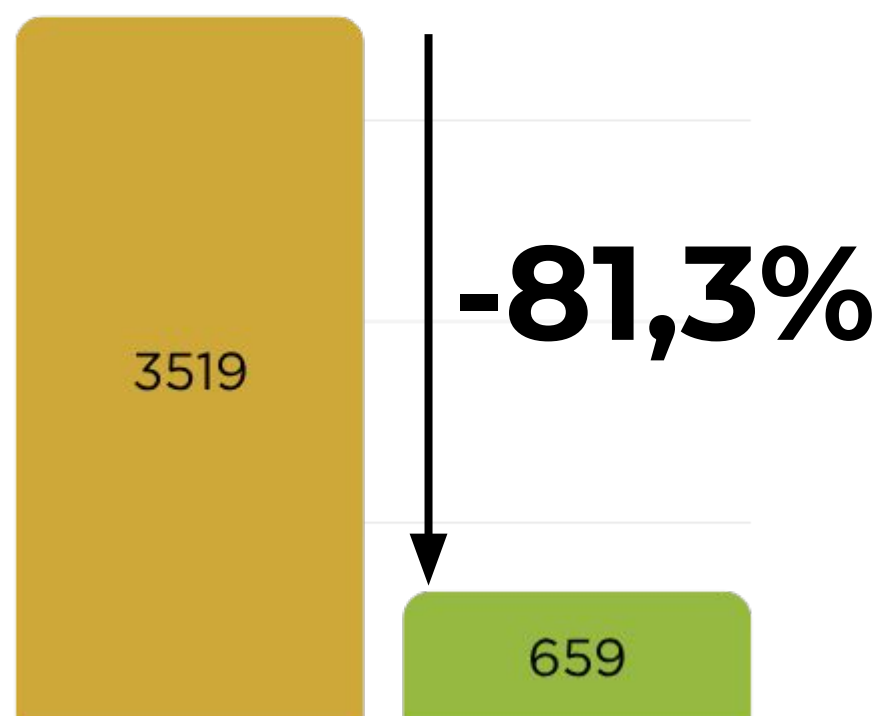

RESULTADO POR ESTADOS

Goiás registrou queda de 71% na área desmatada, melhor resultado do País



Pacto pelo Desmatamento Illegal Zero

SEMAD
Secretaria de Estado
de Meio Ambiente e
Desenvolvimento
Sustentável



06 de setembro de 2023

Compromisso assumido pelo
Governo do Estado e por entidades
dos setores econômicos para
**erradicar o desmatamento ilegal
em Goiás até 2030**, estimulando o
desenvolvimento sustentável.

Tripé de políticas públicas contra o desmatamento

1

Fiscalização eficiente



2

Licenciamento célere



3

Incentivo à preservação



Fiscalização eficiente

Dados atualizados até abril de 2025



Aumento de + 1.000% na
área fiscalizada no Estado

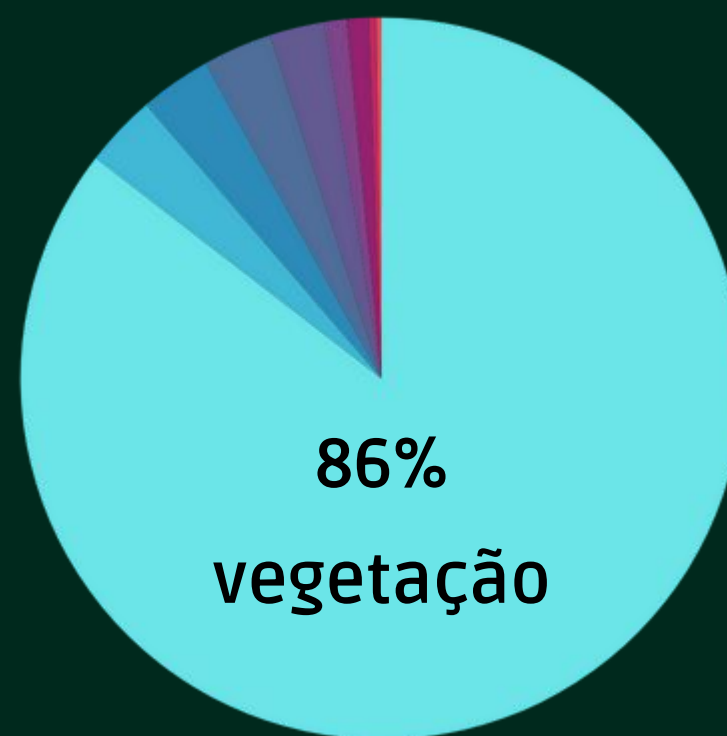

+85% das fiscalizações são
orientadas ao desmatamento



+13 mil autos de infração
lavrados desde 2019

Aumento da autuação e da supressão licenciada

SEMAD
Secretaria de Estado
de Meio Ambiente e
Desenvolvimento
Sustentável



Área total dos alertas MapBiomas em relação às Autorizações e Autos de Infração Semad (mil ha)

● Autorizações Semad ● Autos de infração Semad ● Alertas MapBiomas

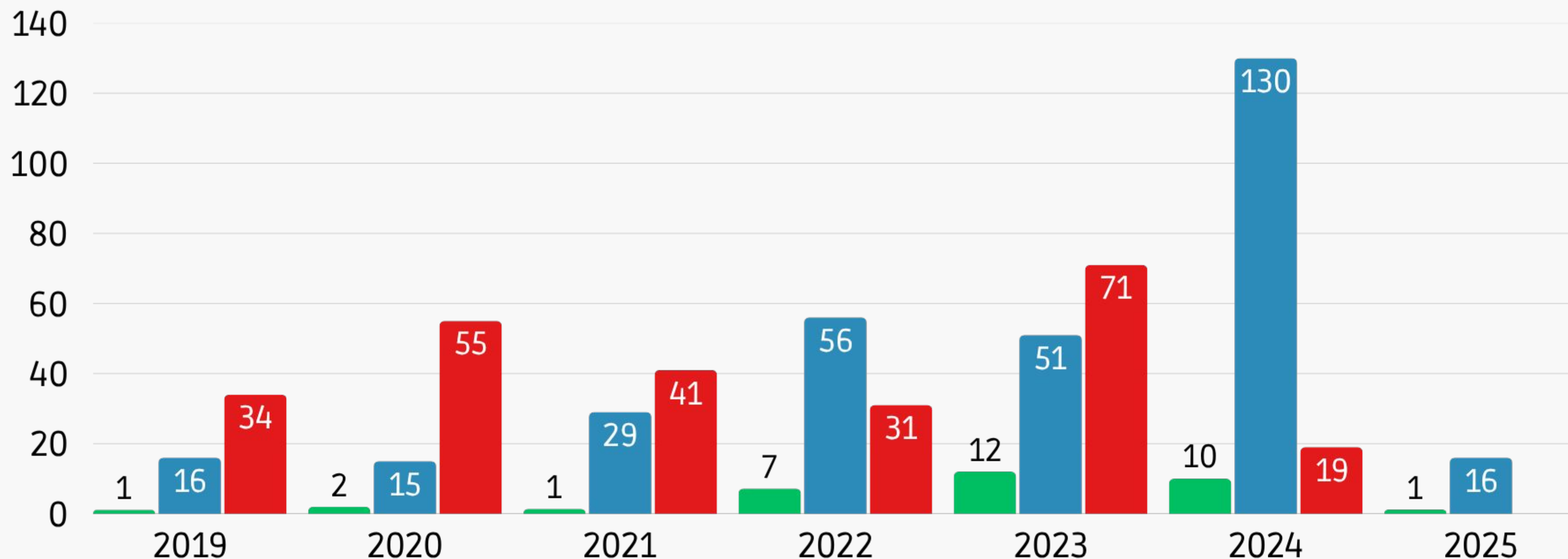

Antes do Pacto

jan/2019 a
dez/2023

Aumento de 3,9%
para 30,6% das
supressões
licenciadas em
pouco mais de
um ano

Incremento de
870% no índice
de licenças
emitidas

Depois do Pacto

jan/2024 a
mar/2025

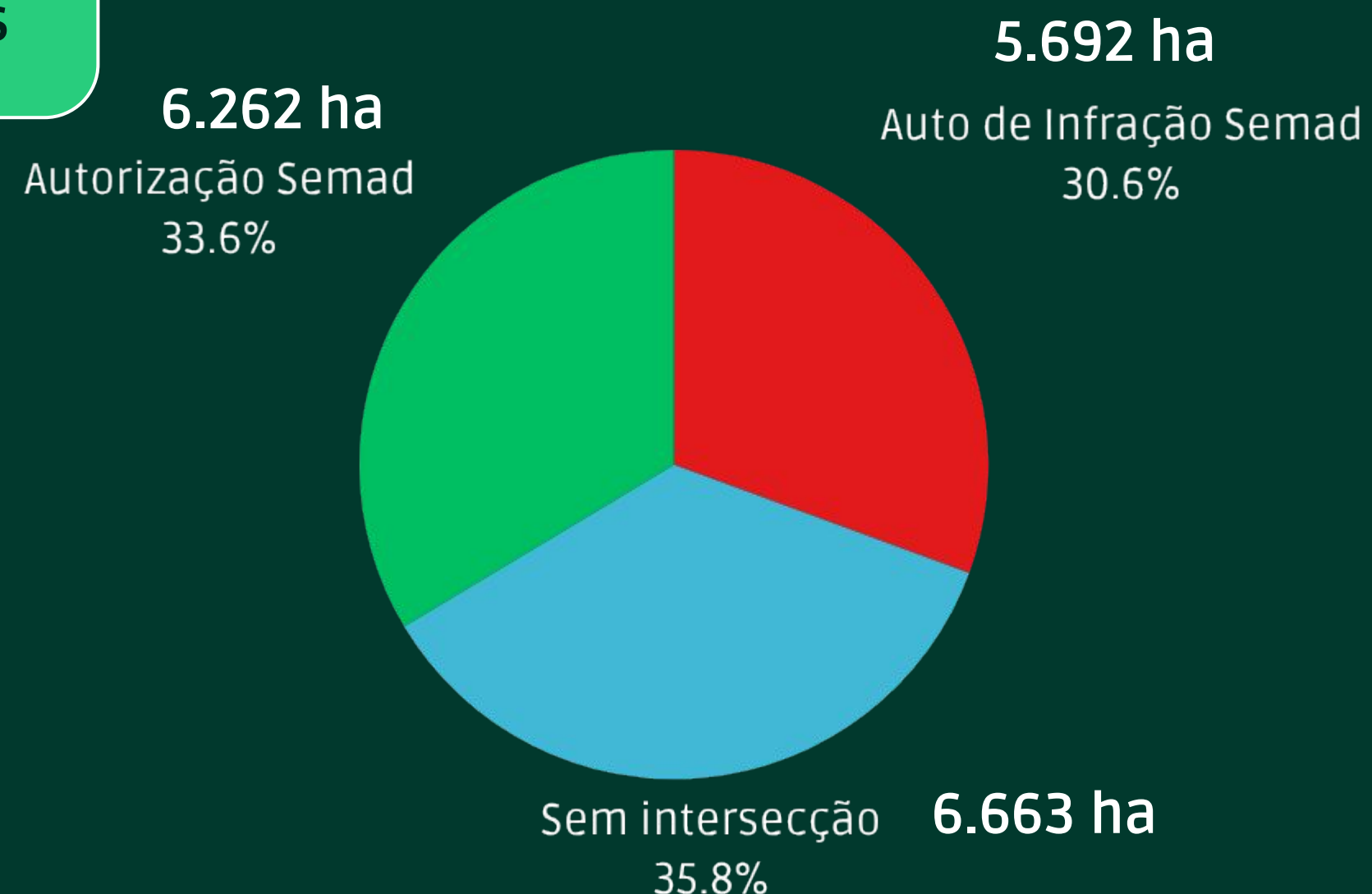
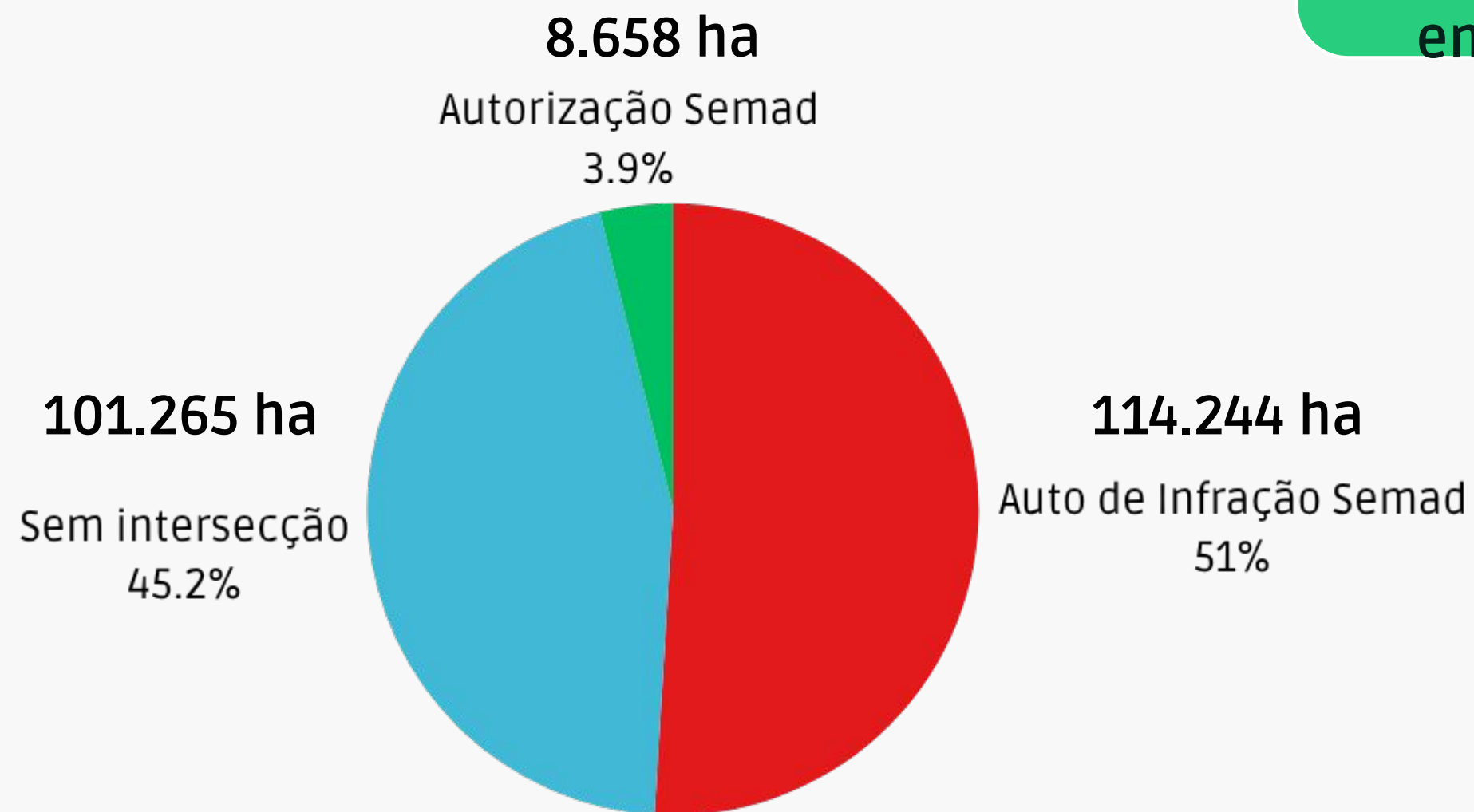

Compensação

REPARAÇÃO DO DANO (HA)

Servidão perpétua 6.896

Doação de área em UC 34.499

Recuperação 2.156

Plantio compensatório 392

Além de pagar a multa, infratores devem reparar o dano na proporção de **até 3x1 hectares.**

Dados atualizados até abril de 2025

Declaração Ambiental do Imóvel - DAI

SEMAD
Secretaria de Estado
de Meio Ambiente e
Desenvolvimento
Sustentável



Documento emitido pela SEMAD que atesta a **regularidade ambiental** de um imóvel rural.

5.779

DAIs
solicitadas

945

DAIs
aprovadas

45

Prazo de
análise (dias)

Dados atualizados até abril de 2025

ESTADO DE GOIÁS
SECRETARIA DE ESTADO DE MEIO AMBIENTE E DESENVOLVIMENTO SUSTENTÁVEL
CERTIDÃO NEGATIVA DE PASSIVOS AMBIENTAIS

Nome/Razão Social: [REDACTED]
CPF/CNPJ: [REDACTED]
Solicitação DAI: [REDACTED]
Imóvel: [REDACTED]
Código imóvel: [REDACTED]
Matrícula: [REDACTED]
Cadastro Ambiental Rural: [REDACTED]
Endereço: [REDACTED]

NADA CONSTA

A Secretaria de Meio Ambiente e Desenvolvimento Sustentável – SEMAD GO, órgão ambiental competente, em conformidade com as normas e regulamentações ambientais vigentes, CERTIFICA que, até a presente data, **NÃO CONSTA** passivo ambiental para o imóvel acima qualificado, com base na Declaração Ambiental do Imóvel – DAI - solicitação 2024993.

Segurança:
Autenticação: SKRGEJMW6FZB503
Nº da Certidão de Passivos Ambientais: 1948/2024
Emissão: 17/05/2024
Validade: 15/08/2024
A autenticidade desta certidão pode ser verificada no link:
<https://portal.meioambiente.go.gov.br/pe/pages/auth.mago?ca=SKRGEJMW6FZB503&t=DAI>

Observações:
Certidão emitida nos termos do art. 1 da Lei nº 9.051, de 18 de maio de 1995;
Certidão emitida gratuitamente.

1 de 1

Licenciamento célere: supressão de vegetação

SEMAD
Secretaria de Estado
de Meio Ambiente e
Desenvolvimento
Sustentável



Dados atualizados até abril de 2025



Licenciamento célere: dados gerais

SEMAD
Secretaria de Estado
de Meio Ambiente e
Desenvolvimento
Sustentável



Dados atualizados até abril de 2025

36.009

Total de
solicitações

24.640

Processos
arquivados

5.280

Licença
emitida

2.847

Pedido
indeferido

1.664

Aguardando
correção

1.000

Em andamento
na Semad

135

Aguardando
julgamento

68

Aguardando
pagamento

78

Aguardando
recurso indef.

38

Aguardando
aprov. proposta

79

Anulada, cancelada ou
suspensa

12

Outros

61

Prazo de
análise (dias)

Programa

Cerrado em Pé

Incentivo à preservação

R\$ 498,18 por hectare/ano

R\$ 664,25 por hectare/ano, se 1 nascente/ano for restaurada

2 ha a 100 ha por imóvel

Até 40 mil ha conservados

R\$ 20 milhões ao ano (recursos do FEMA)

Entre 29% e 31% de remanescente natural

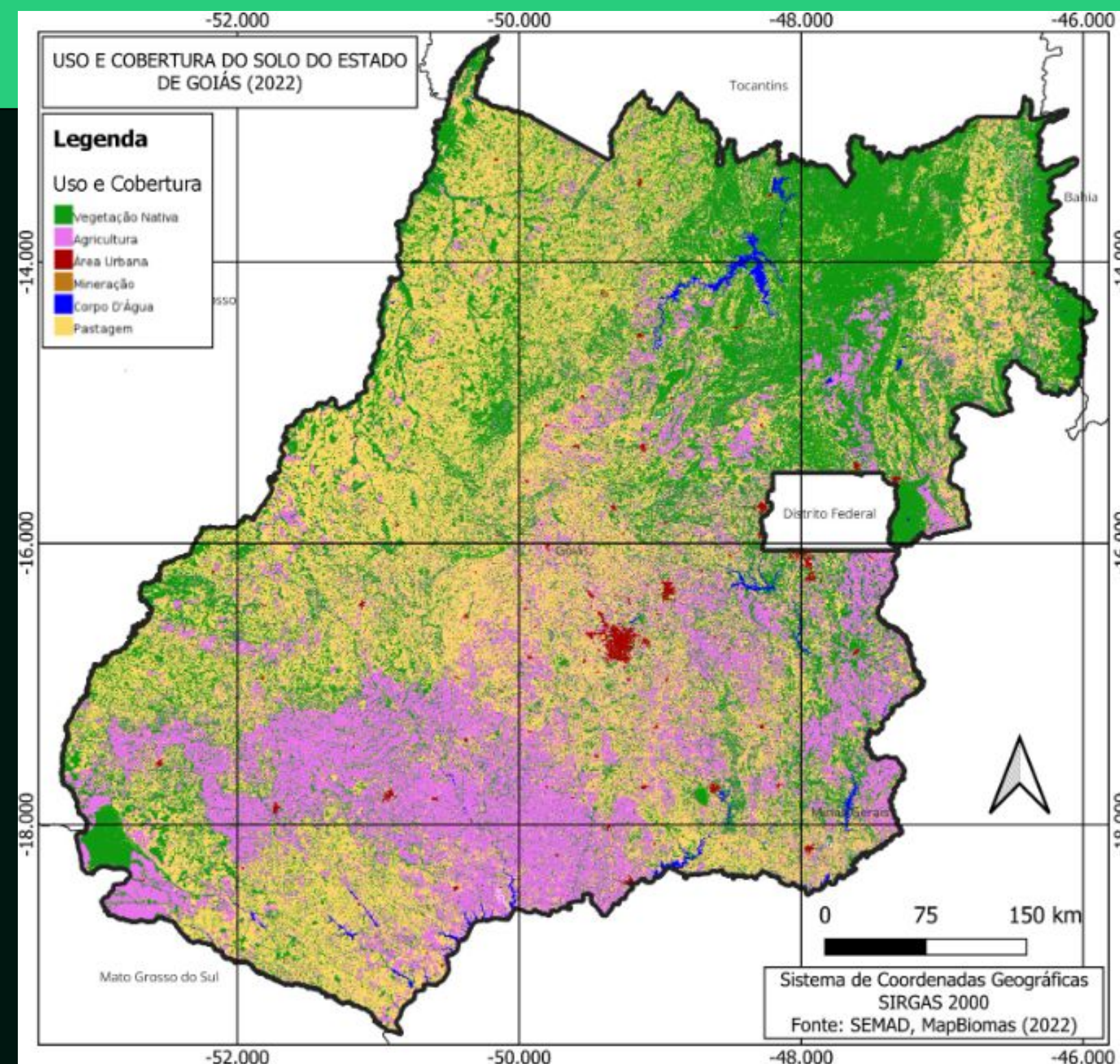



SEMAD
Secretaria de Estado
de Meio Ambiente e
Desenvolvimento
Sustentável

