



# **8º CAMBI – Congresso Ambiental**

## **Instituto Arapyaú e o fortalecimento de um ecossistema de impacto**

30 maio 2025



# Quem somos

uma **organização filantrópica brasileira** que fomenta e incuba **redes e iniciativas** estruturantes para promover o desenvolvimento justo, inclusivo e de baixo carbono do país.



# como atuamos

O Arapyaú mobiliza a sociedade civil, a filantropia, a academia e os setores público e privado para promover **redes transformadoras** e implementar **iniciativas estruturais** que criem soluções sistêmicas e escaláveis.



# nosso foco estratégico



## redes

que operem com base em uma agenda propositiva para o desenvolvimento do país, coordenando e mobilizando vários atores



## Iniciativas estruturantes

que envolvam diversos atores e sejam capazes de transformar concretamente a realidade, com impactos mensuráveis e potencial de escalabilidade, em um horizonte de médio a longo prazo

## mobilização da filantropia e setor privado

tanto no nível nacional como internacional, envolvendo esses atores na promoção de diversas iniciativas estratégicas



# Onde atuamos

Nosso trabalho está concentrado nos biomas da Amazônia e da Mata Atlântica, dois territórios com capital natural reconhecido.

Amazônia

Mata Atlântica

Aprender com um influencia o outro, facilitando a transição entre perspectivas globais e locais em cada território.

Ao longo de nossa  
história, projetamos  
e incubamos várias  
redes.



**BRAZILIAN  
COALITION**  
ON CLIMATE, FORESTS  
AND AGRICULTURE

- Rede de 10 anos com mais de 400 representantes da sociedade civil brasileira e do setor agrícola
- 12 forças-tarefa temáticas ativas, como restauração, bioeconomia, mercados de carbono
- Política pública e defesa: influência em legislações nacionais chave (mais recentemente, regulação do mercado de carbono)



- Mapeamento anual do uso e cobertura da terra desde 1985 até o presente
- Os 4 maiores bancos do Brasil aplicam os dados para concessão de crédito financeiro
- 14 estados utilizam os dados para combater o desmatamento ilegal
- 10 países já incorporam a tecnologia do MapBiomás (como Indonésia, Colômbia, Chile e Peru)

# AMAZON

## CONCERTATION

- Mais de 700 representantes unidos para buscar soluções para a conservação e o desenvolvimento sustentável da Amazônia
- Soluções escaláveis: inclusão da Amazônia no currículo do ensino médio de todos os estados da Amazônia Legal
- Fundo de 13,7 milhões de dólares para regularização fundiária no Brasil em parceria com o Funbio (meta de 20 milhões de dólares)



# CONEXÃO POVOS da FLORESTA

- Maior iniciativa de conectividade entre povos indígenas, quilombolas e extrativistas em andamento no Brasil
- Programa já conectou 1.400 comunidades (150.000 pessoas)
- Meta de conectar 1 milhão de pessoas em 8.000 comunidades até o final de 2028
- 5 grupos de trabalho: saúde, educação, empreendedorismo, cultura, comando e controle

Ao longo de seus 16 anos, o Arapyaú desenvolveu um modelo de ação territorial capaz de engajar múltiplos atores e transformar a realidade de forma efetiva.



# Modelo de desenvolvimento territorial do Arapyau

Mais de 10 organizações apoiadas no sul da Bahia



Local Ecosystems Development  
Systemic Impact Monitoring

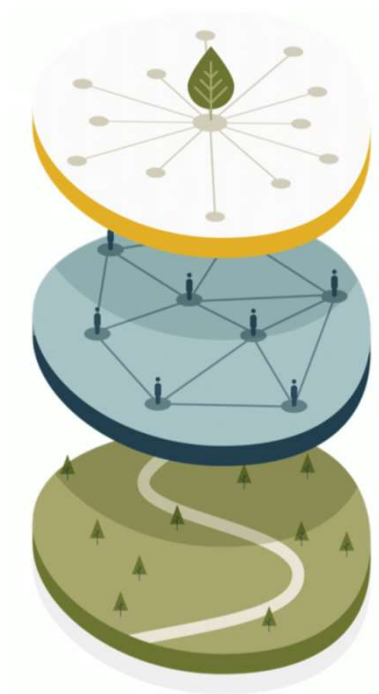

## Construção de Comunidade (Cooperação)

Civil & Público  
Liderança



## Capacitação de Indivíduos (Autonomia)

Inovação &  
Empreendedorismo



## Ambiente vivo (Natureza)

Território &  
Gestão responsável





Apoiamos iniciativas de estruturação com impactos mensuráveis e potencial de escalabilidade, com horizonte de médio a longo prazo.





# Agenda de Bioeconomia

Consolidação da cadeia produtiva do cacau e fortalecimento da bioeconomia brasileira

# Estratégia de Bioeconomia

Deliverables 2025-2028

## Fundo Cacau

---

A oferta de crédito com acesso à assistência técnica para pelo menos 2.500 pequenos agricultores e produtores de bioeconomia nas regiões da Amazônia e da Mata Atlântica.

## Restauração

---

Criação de um movimento pré-competitivo de restauração, com atores do setor privado para o enfrentamento de ao menos três desafios do setor

A restauração de mais de 2.500 hectares de terras degradadas de pequenos agricultores e produtores de bioeconomia.

## Fomento ao ecossistema de inovação da bioeconomia

---

A criação de 60 startups de bioeconomia

A aceleração e o investimento em 5 a 10 startups de bioeconomia

O lançamento do Forest Amazon Export

# Obrigada

