



IPHAN

Instituto do Patrimônio Histórico e Artístico Nacional



O Papel do IPHAN no Licenciamento Ambiental: Desafios e Perspectivas



São Paulo, SP. 30 de maio de 2025

1. Iphan:

- Órgão responsável pela proteção do patrimônio cultural brasileiro desde 1937;
- Abrange bens materiais, imateriais, arqueológicos, ferroviárias e quilombos declarados tombados;



Gravuras do Ingá, Paraíba



Antiga Estação Ferroviária de Atibaia, São Paulo



Ofício das Panelas de Goiabeiras, em Vitória



Plano Piloto, Brasília



2. Legislação de atuação e papel no Licenciamento Ambiental:

- Decreto-Lei nº 25/1937
- Lei nº 3.924/1961
- Lei nº 6.938/1981
- Resolução CONAMA nº 001/1986
- Constituição Federal (arts. 216 e 225), 1988
- Decreto nº 3.551/2000
- Lei nº 11.483/2007
- Lei Complementar nº 140/2011
- Instrução Normativa IPHAN nº 01/2015 – atualmente em consulta pública
- Portaria Interministerial nº 060/2015
- Portaria IPHAN nº 135/2023



2.1. Instrução Normativa 2015 Iphan:

LOCALIZAÇÃO, PORTE e TIPOLOGIA

Não solicita estudos de avaliação de Impacto

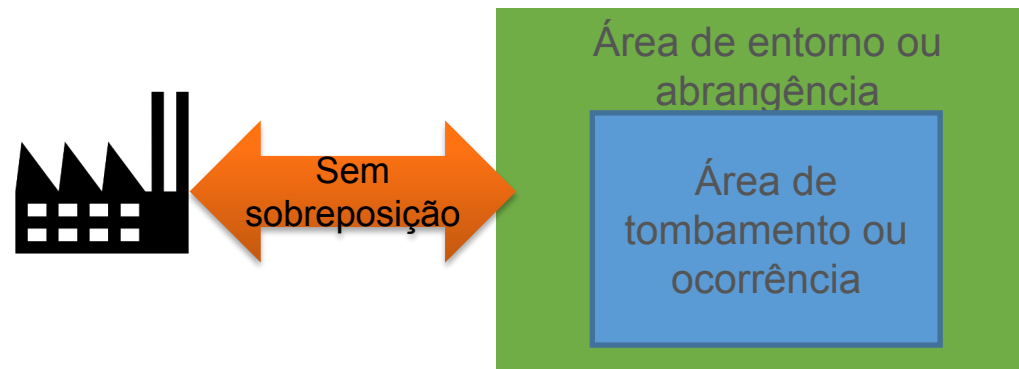

solicita estudos de avaliação de

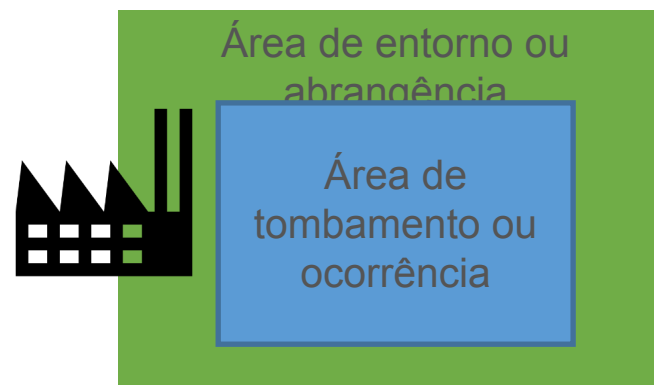

2.2. Instrução Normativa 2015 Iphan: LOCALIZAÇÃO, **PORTE e TIPOLOGIA (Anexo II da IN)**

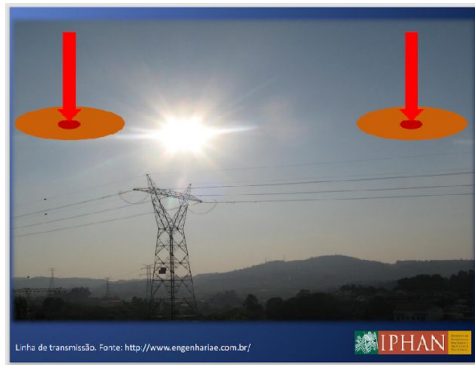

IN Iphan 2015 em processo de consulta pública até 26 de junho 2025

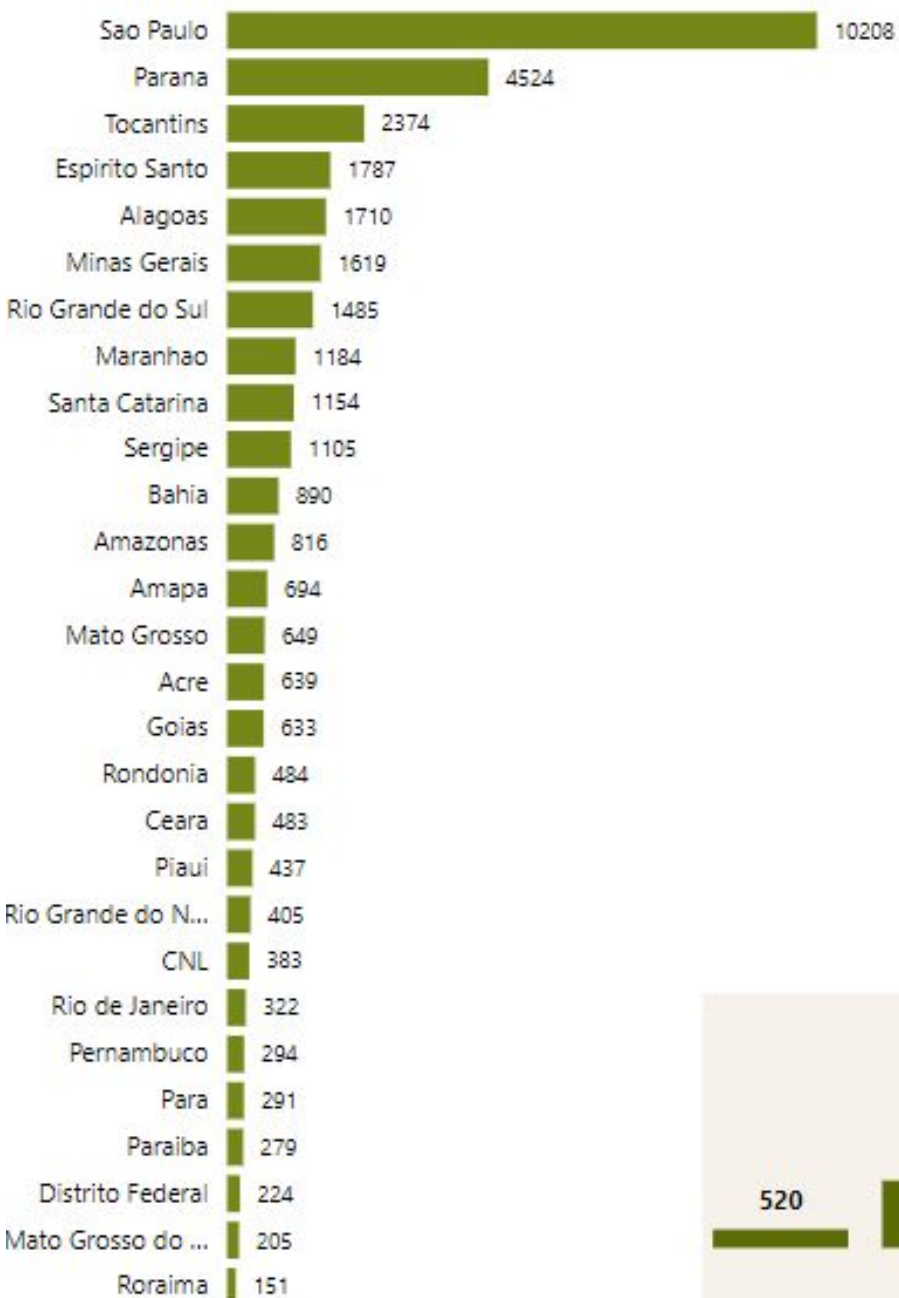

35.429

Ficha de Caracterização de Atividade

2015

2025



Estado	Número de Sítios
	2
Acre	528
Alagoas	384
Amapá	394
Amazonas	822
Bahia	3177
Ceará	1430
Distrito Federal	64
Espírito Santo	815
Goiás	1646
Maranhão	351
Mato Grosso	1768
Mato Grosso do Sul	694
Minas Gerais	3150
Para	2618
Paraíba	493
Paraná	3404
Pernambuco	1125
Piauí	2255
Rio de Janeiro	1418
Rio Grande do Norte	998
Rio Grande do Sul	4194
Rondonia	714
Roraima	457
Santa Catarina	2224
<u>São Paulo</u>	<u>2372</u>
Total	39129

Sítios Arqueológicos

39,13 Mil

Sítios Arqueológicos

Ano

1963

2025

Clique aqui -> Tabela Sítios - SICG

Quantidade por estado

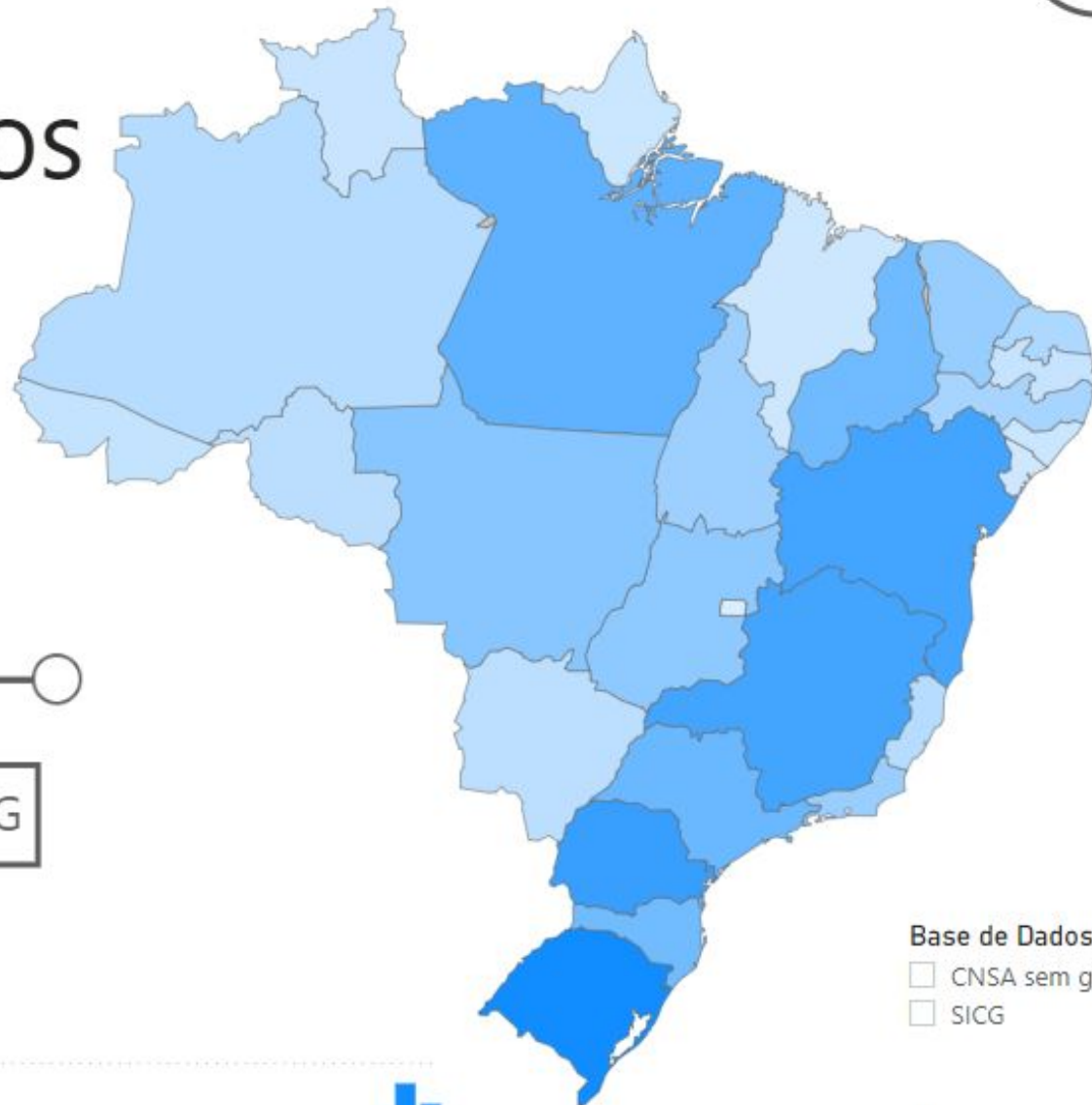

Base de Dados

- ☐ CNSA sem geo
- ☐ SICG

Última Atualização
08/05/2025



3. Carteira de Empreendimentos do IPHAN:

- IPHAN mantém cadastro atualizado de todos os empreendimentos em análise no Brasil
- Coordenação Geral de Licenciamento (CNL) é responsável por essa gestão
- Papel estratégico da CNL no acompanhamento e fiscalização em parceria com os demais agentes do Estado – órgãos ambientais (em especial o Ibama), Casa Civil (PPI e SEPAC) e MGI.

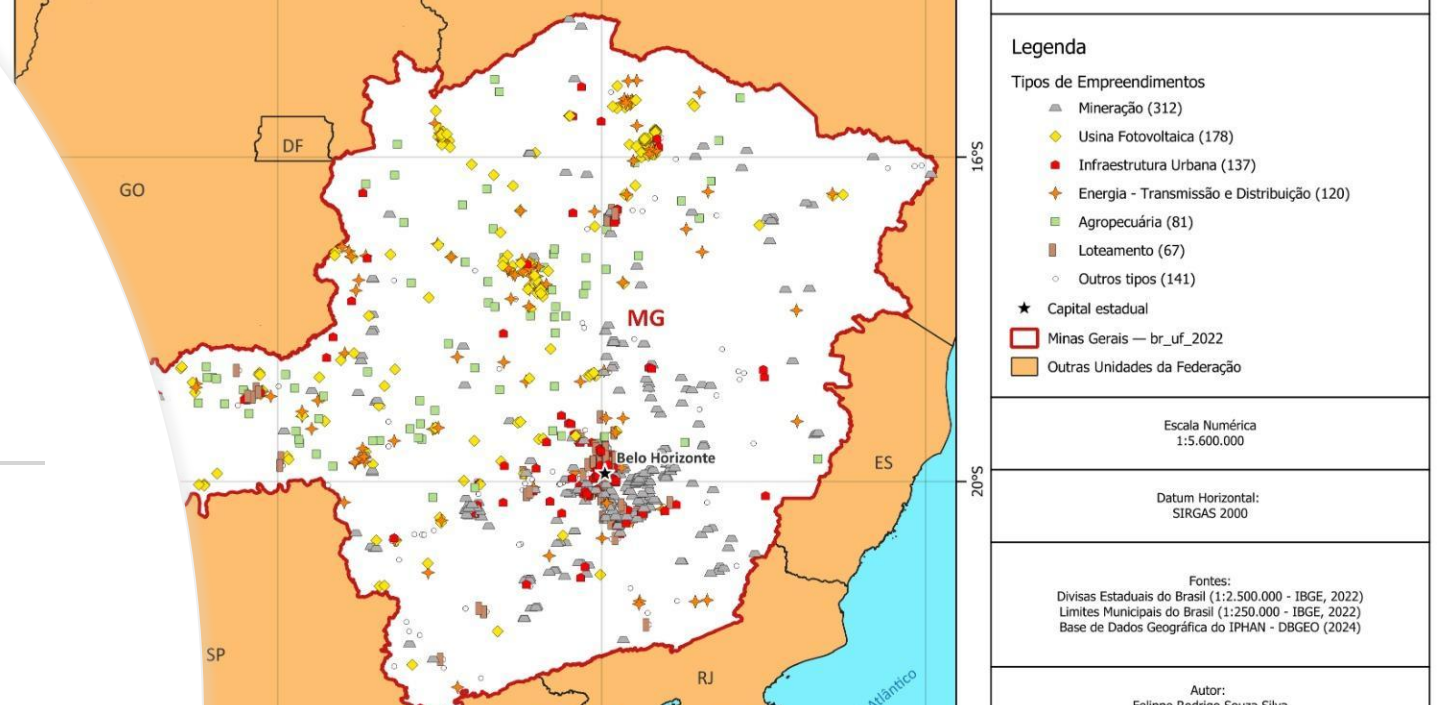

INFRAESTRUTURAS URBANAS CADASTRADAS

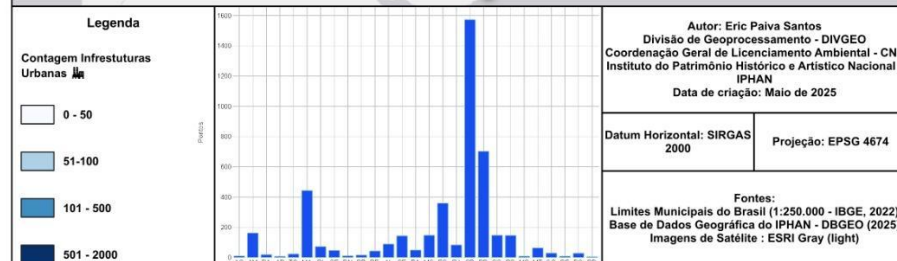
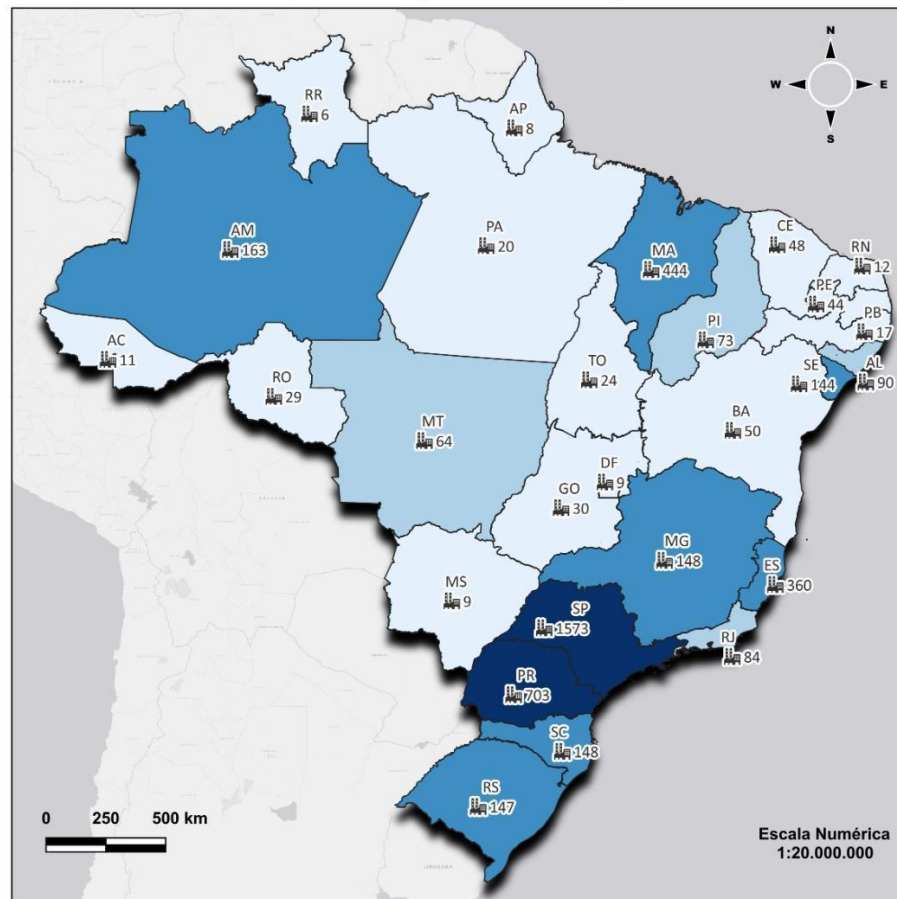

LOTEAMENTOS CADASTRADOS

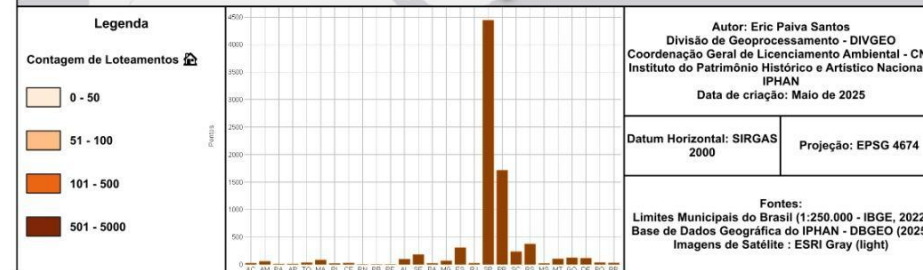
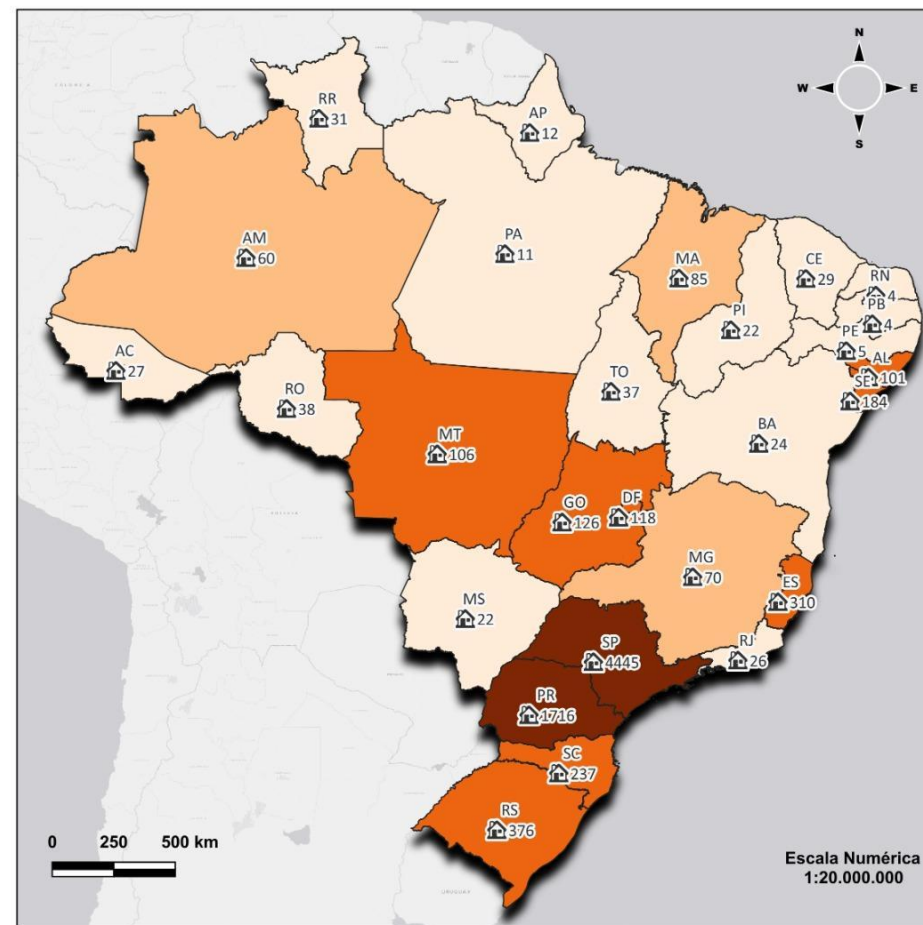

MINERAÇÕES CADASTRADAS

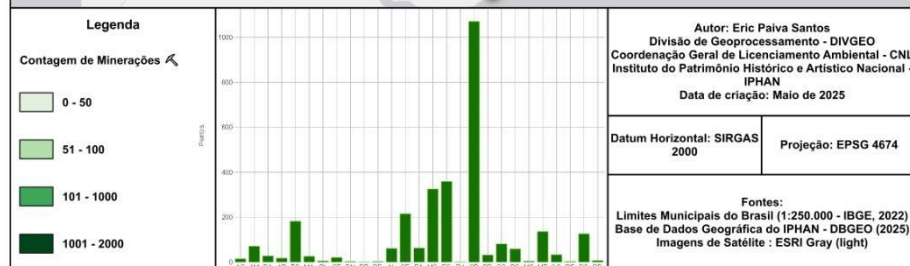
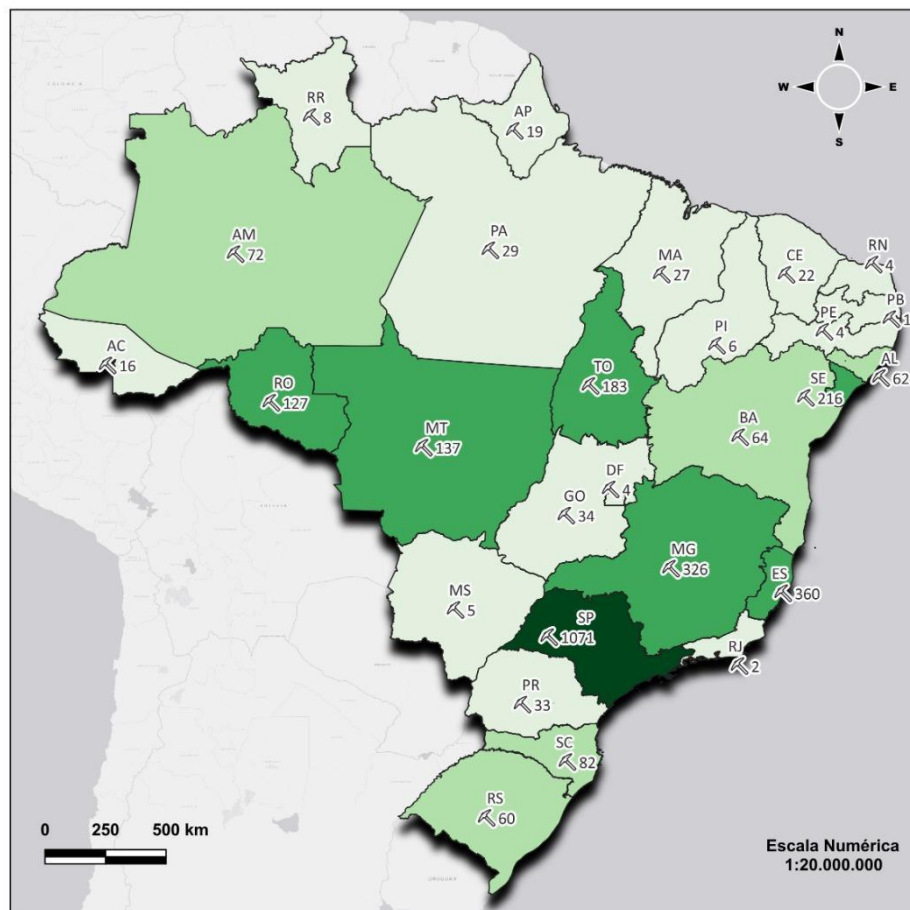

RODOVIAS CADASTRADAS

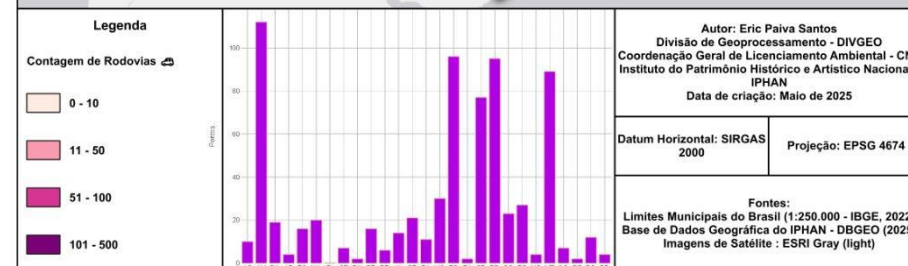
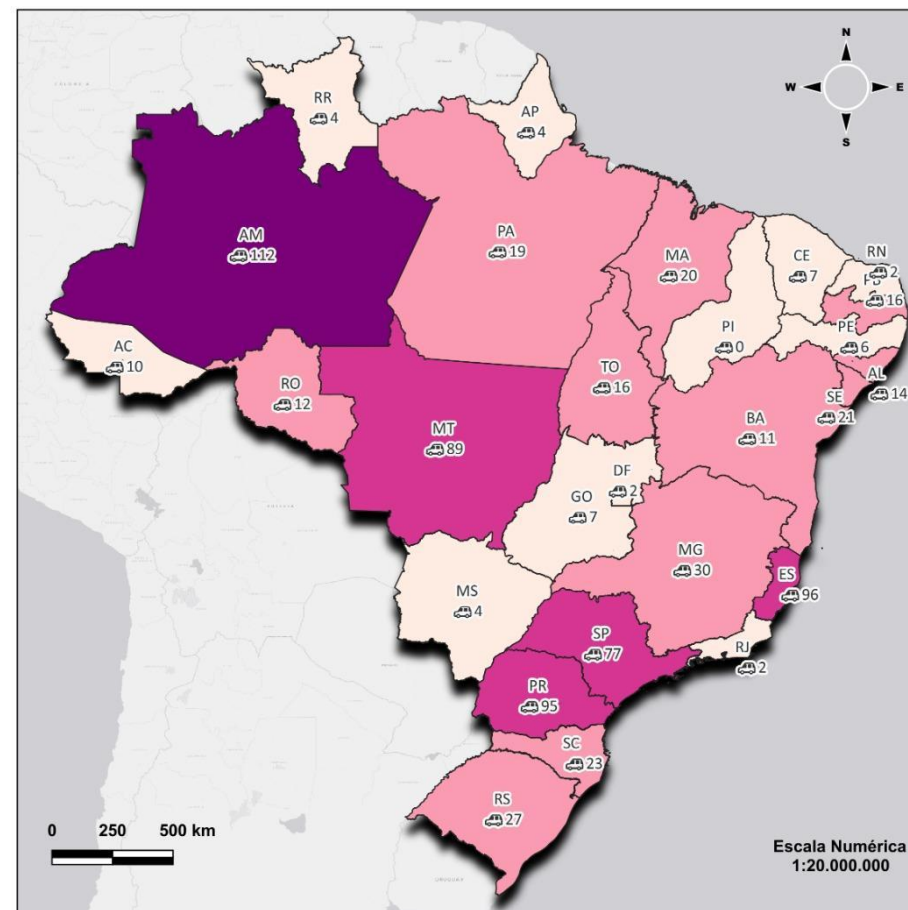

DISTRIBUIÇÕES DE ENERGIA CADASTRADAS

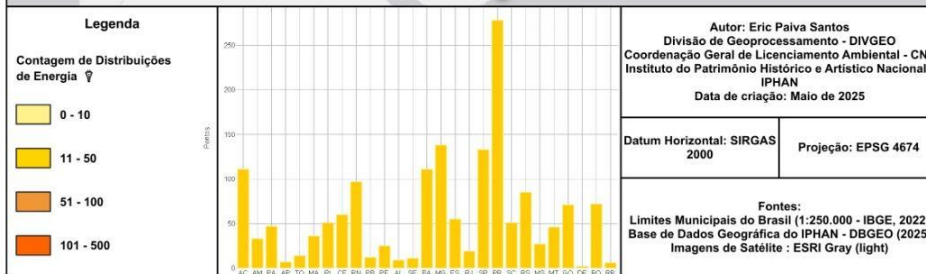
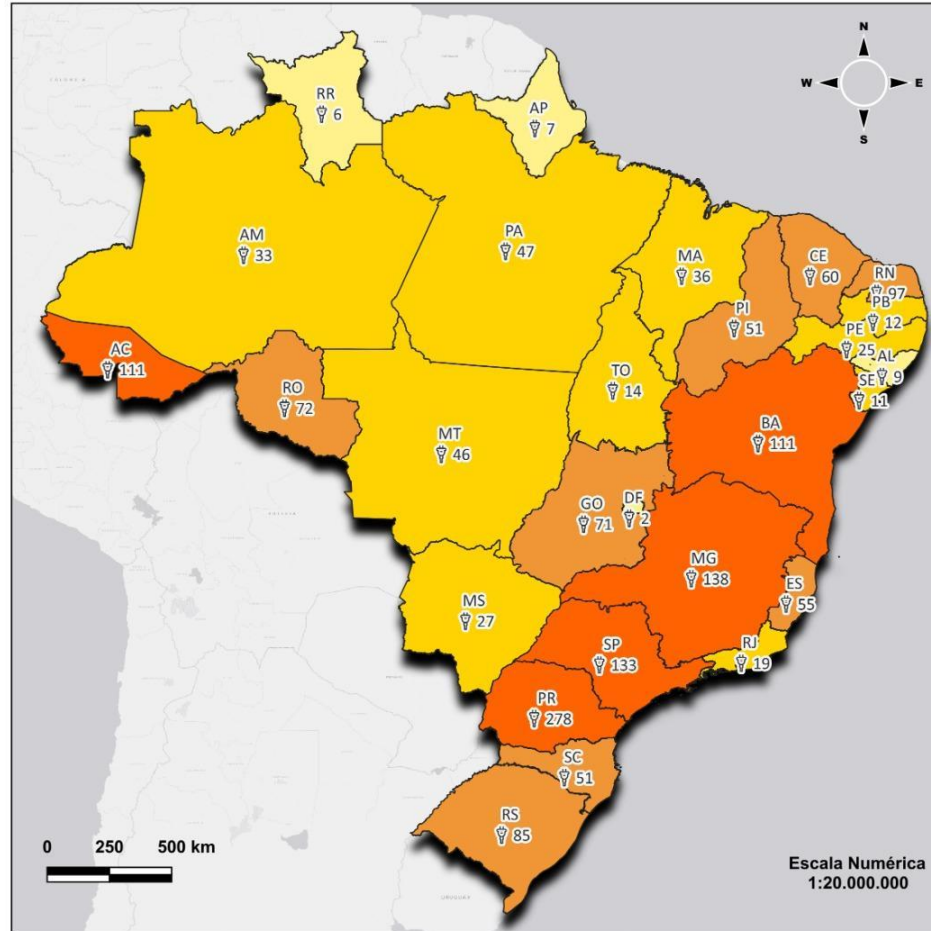

GERAÇÕES DE ENERGIA CADASTRADAS

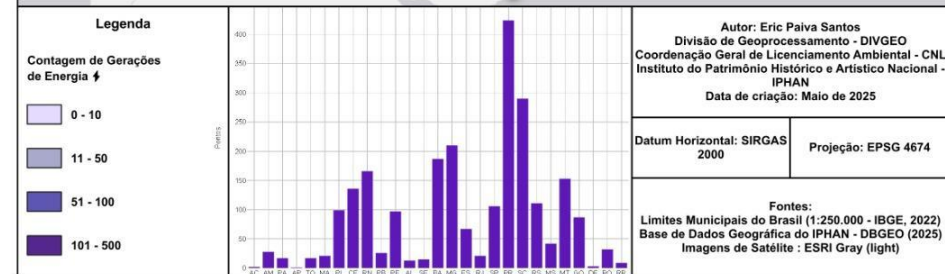
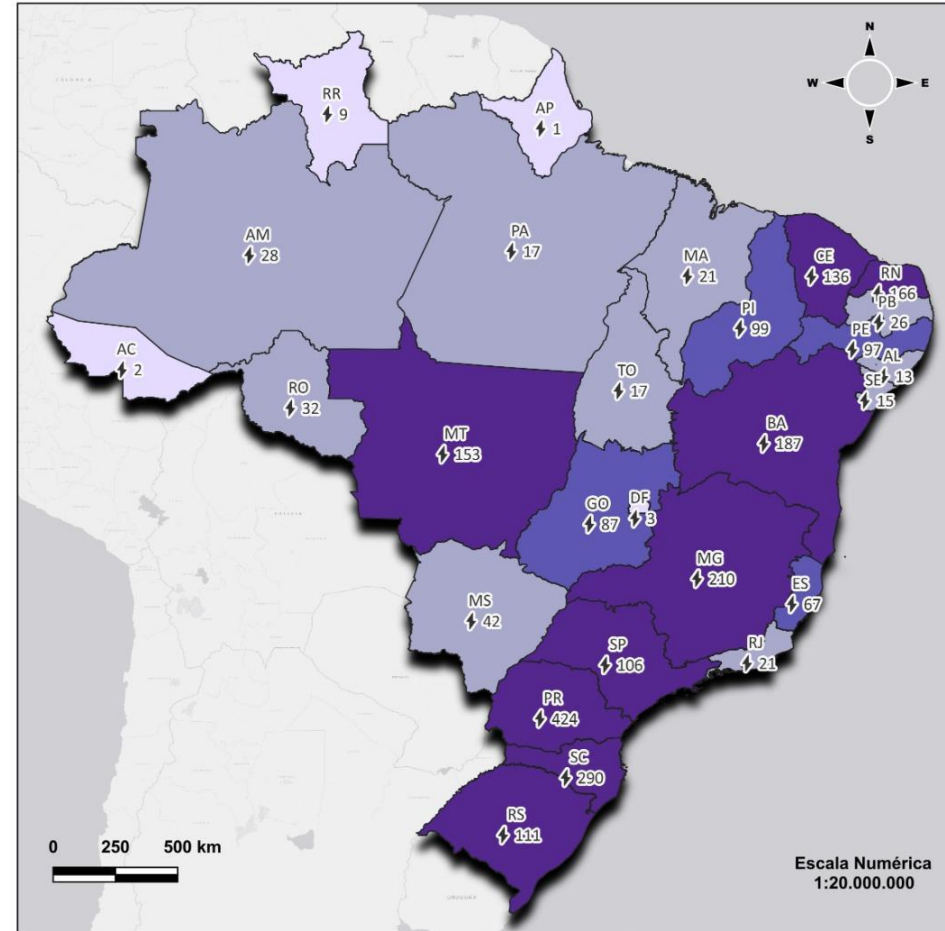

4. Estruturação e Fortalecimento da CNL

- Chegada de 31 novos técnicos via concurso público temporário
- Revisão da IN para aprimorar processos
- Implantação gradual do SAIP a partir de junho/2025
- CNL será a porta única de entrada para todos os processos até fevereiro/2026



Sistema de Avaliação
de Impacto ao
Patrimônio

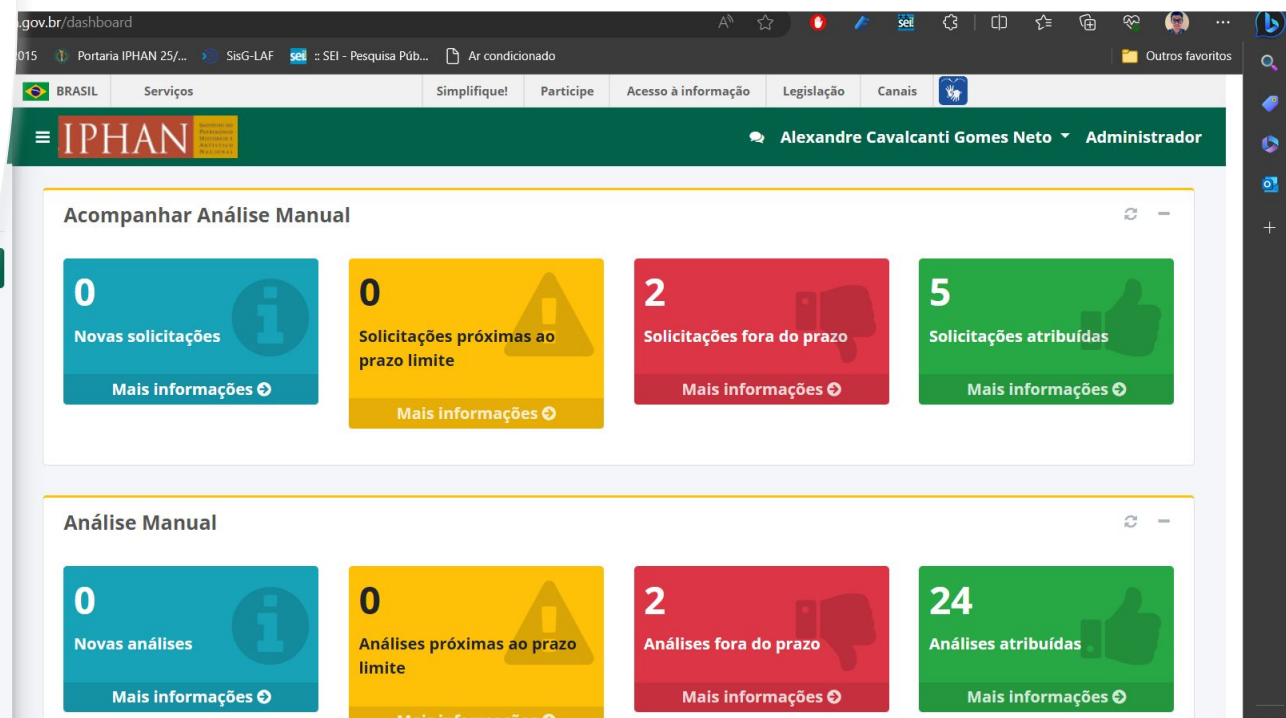

5. Riscos e Desafios Atuais

- Greve geral dos servidores da cultura e impactos institucionais:

- Possível redução da consulta prévia ao IPHAN no PL do Licenciamento Ambiental (PL 2.159/2021):

 - a) Risco de paralisação de atividades e necessidade de judicialização de empreendimentos

 - b) Impactos à proteção do patrimônio cultural federal



OBRIGADO!



Herbert Moura Rego

Coordenador Geral de Licenciamento Ambiental do Iphan

+55 (61) 2024-6344 / 2024-6383 / 98164-2491

Instituto do Patrimônio Histórico e Artístico Nacional

SEPS 702/902, bloco C, Torre A, Bairro Asa Sul, Brasília/DF, 70390-025 | 4º andar

herbert.moura@iphan.gov.br

IPHAN