



ABEMA

Associação Brasileira de Entidades Estaduais de Meio Ambiente



ABEMA

Associação Brasileira de Entidades Estaduais de Meio Ambiente

RELACIONAMENTO ENTRE ÓRGÃOS AMBIENTAIS E EMPREENDEDORES

EXPERIÊNCIAS DA SEMAS

MARCELO MORENO
SEMAS-PA





ABEMA

Associação Brasileira de Entidades Estaduais de Meio Ambiente

Secretaria de
**Meio Ambiente
e Sustentabilidade**



RELACIONAMENTO ENTRE ÓRGÃOS AMBIENTAIS E EMPREENDEDORES

EXPERIÊNCIAS DA SEMAS-PA AÇÕES E PARCERIAS





ABEMA

Associação Brasileira de Entidades Estaduais de Meio Ambiente

Secretaria de
Meio Ambiente
e Sustentabilidade



Biblioteca

Sala de imprensa

Telefones

SIC.PA

AMAZÔNIA
AGORA

INÍCIO

INSTITUCIONAL

DIRETORIAS

MUNICÍPIOS

COLEGIADO

LEGISLAÇÃO

TRANSPARÊNCIA
PÚBLICA

CONTATOS

PUBLICAÇÃO

Buscar...



ACESSO RÁPIDO:

SISTEMAS



<https://www.semas.pa.gov.br>

entrada única



Estado avança em discussões sobre
energia renovável na COP 30

Ver mais notícias

23/08 17:47

Governo do Pará apresenta
avanços da regularização
ambiental em evento no
Maranhão

23/08 17:44

Programa Territórios
Sustentáveis no Marajó faz o
Pará avançar no
cumprimento de meta da
agricultura regenerativa

23/08 16:38

Semas promove oficinas de
ecobijuterias para moradoras
de Castanhal e Belém

23/08 16:03

Semas abre 300 vagas no
'Territórios Sustentáveis'
para produtores de três
municípios do Marajó





ABEMA
Associação Brasileira de Entidades Estaduais de Meio Ambiente

Portal dos Atos Autorizativos



Site SEMAS

Serviços ▾

Sistemas ▾

Outros Serviços ▾

Documentos ▾

Outros ▾



PT ▾

Entrar

Portal dos Atos Autorizativos



<https://portal-dos-atos-autorizativos.semas.pa.gov.br>

Por onde começar

Como me licenciar

Qual o passo a passo para obter uma licença?



Como obter a Outorga

Qual o passo a passo para obter uma Outorga?



Consulta Documental

Quais documentos preciso para licenciar ou outorgar meu empreendimento?



Licenciamento Ambiental

Carta Consulta

"Não tenho os documentos e/ou não sei o tipo de licença, outorga ou outro ato necessário para meu empreendimento."



Obter Licença Ambiental, Outorga ou outro Ato Autorizativo

"Já tenho os documentos e sei o tipo de licença ou outro ato necessário para meu empreendimento."



Alteração de Solicitante

Alteração de Solicitante relacionado a "Obter Licença Ambiental, Outorga ou outro Ato Autorizativo"



Atendente Virtual



Olá! Seja bem-vindo (a)! Eu sou a Flora, atendente virtual da Semas. O que você precisa licenciar?

O que você precisa licenciar?



Transporte



Geração ou transmissão de energia



Destinação de resíduos

Outros



ABEMA
Associação Brasileira de Entidades Estaduais de Meio Ambiente

Aplicativo da SEMAS



SEMAS Pará
Utilidades

Abrir

SEMAS

Versão: 1.3.10

Área Inicial

Clique no ícone que você deseja acessar



Conheça a SEMAS



Previsão do Tempo



Redes Sociais



Consultar Processos
SIMLAM



Consultar Portal da
Transparência



Acessar Links Úteis



Realizar Denúncias na
Ouvidoria



Portal dos Atos
Autorizativos



Agenda SEMAS



Área Restrita



Consulta de GFs



FAQs

SECRETARIA DE
MEIO AMBIENTE E
SUSTENTABILIDADE





ABEMA

Associação Brasileira de Entidades Estaduais de Meio Ambiente

Organograma da DLA

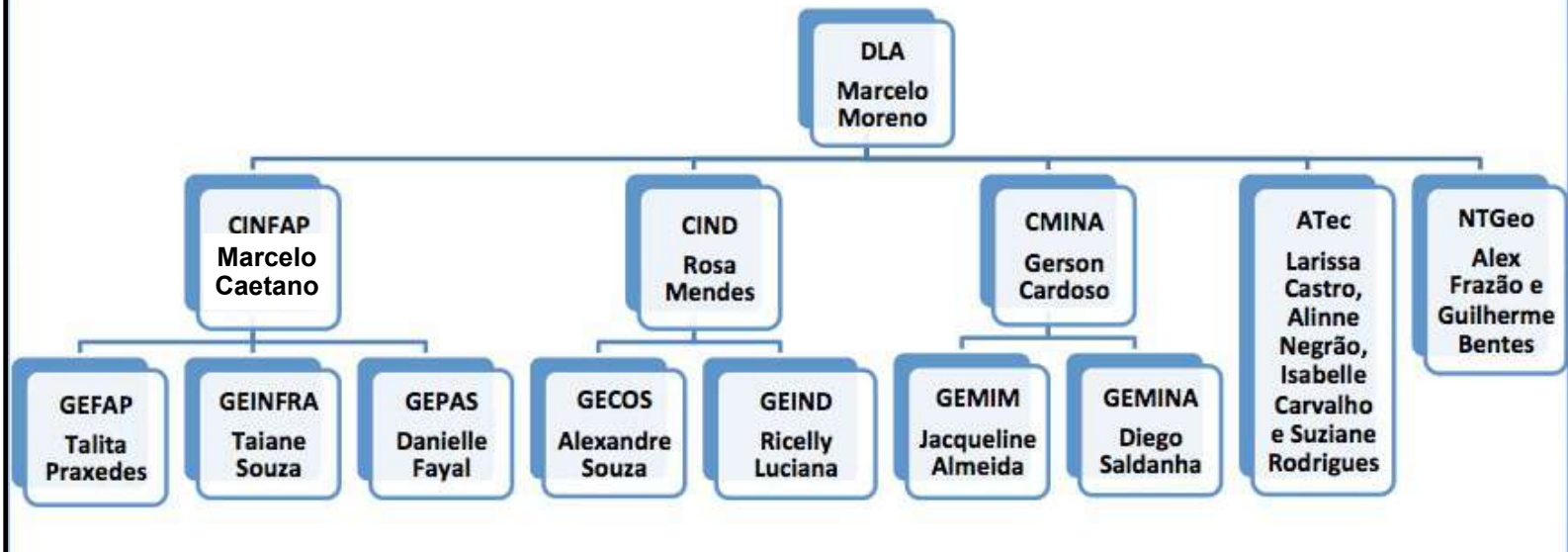

Semas e Sespa discutem sobre licenciamento de projetos em áreas de risco para malária

As Secretarias estão aperfeiçoando o fluxo para emissão de laudos que avaliam os cuidados das empresas que atuam em áreas endêmicas

21/01/2021 08h12 | Atualizado em 21/01/2021 09h10 Por ASCOM



BOLETIM EPIDEMIOLÓGICO DA MALÁRIA

BELÉM – SETEMBRO – 2024

Nº 09/2024



SECRETARIA DE
SAÚDE PÚBLICA



GOVERNO DO
PARÁ

Identificação de autenticação: 905366-5739-4771-6e12-436c-005917
Nº do Protocolo: 2024/2081813 Anexo/Sequencial: 1

Página: 1 de 12



Intercâmbio entre Semas e Funai pretende alinhar procedimentos no licenciamento ambiental

28/01/2020 17h38 Por ASCOM



Dezembro/2022



Dezembro/2024

Semas e Ibama realizam intercâmbio para aperfeiçoar procedimentos no licenciamento ambiental

19/02/2020 15h19 | Atualizado em 19/02/2020 19h46 Por ASCOM



Dezembro/2022



Maio/2025



Orgãos Intervenientes

Dezembro/2023



Maio/2023

Orgãos Intervenientes



Dezembro/2022



Dezembro/2024

Reuniões, Workshops e similares

Webinar debate planejamento ambiental e territorial no licenciamento ambiental

30/06/2021 11h52 | Atualizado em 30/06/2021 12h06 Por ASCOM



Semas encaminha dados ambientais geoespaciais do Estado a órgãos federais

14/02/2023 17h50 | Atualizado em 15/02/2023 11h37 Por ASCOM





ABEMA

Associação Brasileira de Entidades Estaduais de Meio Ambiente

Movimento Descomplica

DESCOMPLICANDO

o licenciamento de linhas de transmissão

Grupo de trabalho
exclusivo

Uma iniciativa de



ABEMA

Associação Brasileira de Entidades Estaduais de Meio Ambiente



Movimento Descomplica

01:56:49

O microfone está com mudo ativado
Pressione Ctrl+Shift+M para desativar
mudo do seu microfone ou pressione e
segure Ctrl+Barra de espaço.

Enio Fonseca (Convidado)

Gabinete da Dilic

Marcelo Machado Brizzotti

André Mustafa

Simone Paschoal Nogueira

Rodrigo Sucesso

Vinicius Travalini

Indáya Silva

Adriana Coli

WENDEL Joao (ENGIE BRASIL ENERGIA...)

Fernanda Amaral Dantas Sobral

GD

Gabinete de Di...

Enio Fonse...

WENDEL Jo...

Marcelo M...

Simone Pas...

Fernanda Amar...

Paula Cunha...

Patricia Ch...

Davi Faria (...)

Vinicius Tra...

Adriana Co...

Indáya Silv...

André Musc...

Michael Do...

Ctrl 15 Levantar Resgitar Exibição Mais Câmera Microfone Compartilhar Sair



Dashboard do Licenciamento Ambiental

GABINETE

SECRETARIA DE
MEIO AMBIENTE E
SUSTENTABILIDADE



PAINEL DE ATOS AUTORIZATIVOS



Atualizado em:
28/05/2025 20:56:21

ATO AUTORIZATIVO

All

SETOR TÍTULO

All

PERÍODO DA
SOLICITAÇÃO/EMIÇÃO

14/01/1993 28/05/2025

PERÍODO DA ATIVAÇÃO

03/05/2007 28/05/2025

PORTAL DE ATOS
AUTORIZATIVOS

☐ Não

☐ Sim

TEMPO MEDIO
DE ATIVAÇÃO
(DIAS)

48

TEMPO MEDIO
TRAMITAÇÃO
(DIAS)

471

TOTAL ATOS
AUTORIZATIVOS

71874

TOTAL DE ATOS POR MODELO



PERCENTUAL DE ATOS POR AGÊNCIA

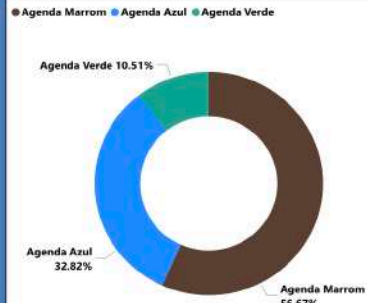

MAPA LOCALIZAÇÃO EMPREENHIMENTO

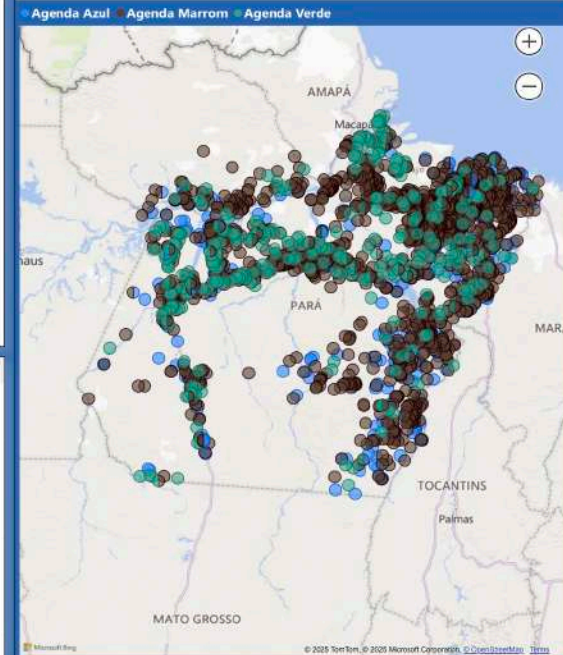

TOTAL DE ATOS AUTORIZATIVOS ATIVADOS POR ANO





ABEMA

Associação Brasileira de Entidades Estaduais de Meio Ambiente

ACT-SEMAS/CETESB

Agosto/2024



Novembro/2023



Abril/2024





ACT-SEMAS/EMPREENDEDORES

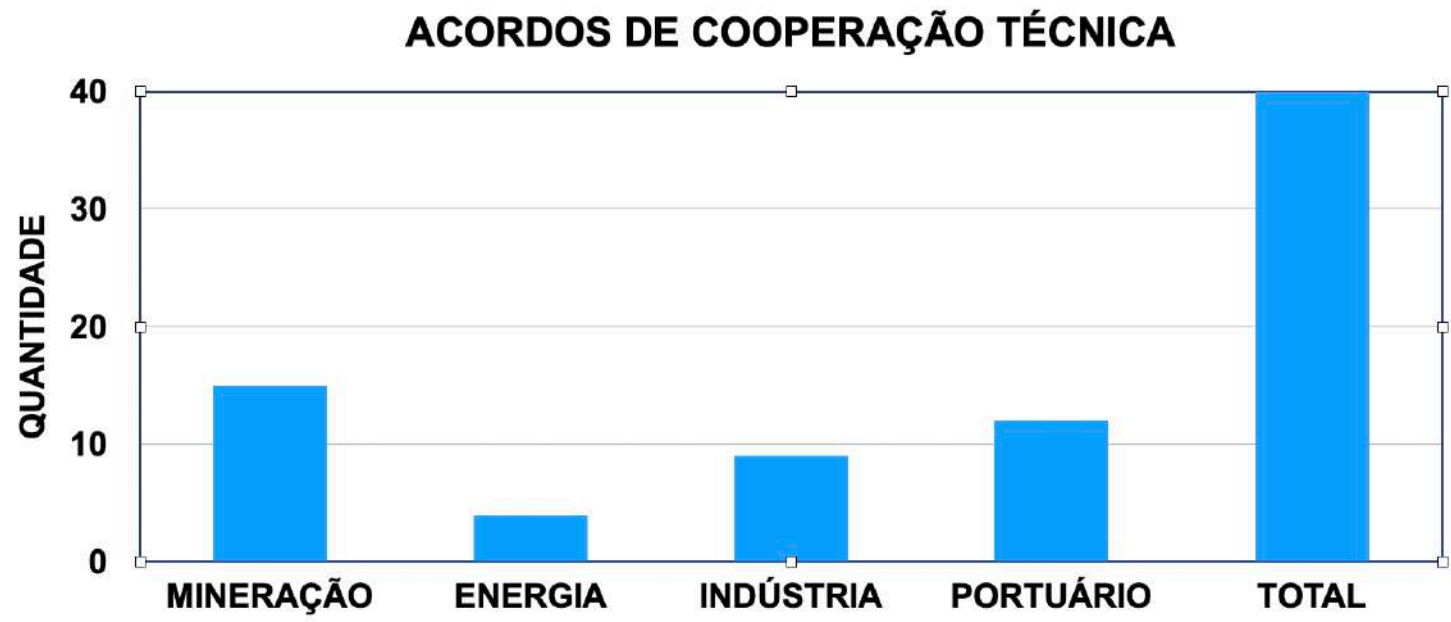



ABEMA
Associação Brasileira de Entidades Estaduais de Meio Ambiente

ACT-SEMAS/EMPREENDEDORES

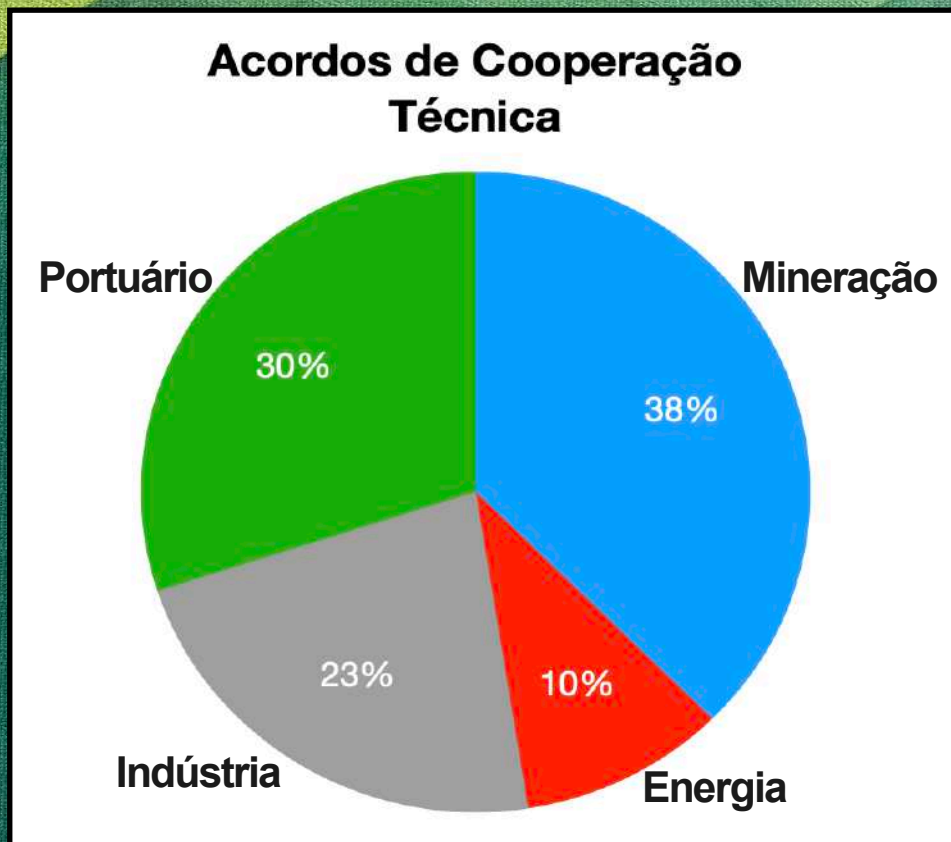

ACT-SEMAS/ HIDROVIAS DO BRASIL



MEIO AMBIENTE E SUSTENTABILIDADE

Semas firma acordo inédito com empresa de logística para fortalecer política da Pesca

Iniciativa fortalece as atividades pesqueiras nos municípios

Por Igor Nascimento (SEMAS)
28/08/2024 09h53



Foto: Izabela Nascimento - Ascom Semas



ACT-SEMAS/ HIDROVIAS DO BRASIL



Pará implementa primeiras placas de sinalização dos Acordos de Pesca no Estado

A ação integra o Programa Regulariza Pará e busca garantir a identificação das áreas de pesca, contribuir para a preservação dos recursos naturais e ordenamento das atividades pesqueiras

20/02/2025 18h00 | Atualizado em 21/02/2025 14h33 Por ASCOM



ACT-SEMAS/ NEW FORTRESS



Semas acompanha fortalecimento da ostreicultura na Reserva Extrativista Mãe Grande, em Curuçá

Iniciativa conjunta entre Semas e New Fortress Energy impulsiona a produção sustentável de ostras e fortalece o desenvolvimento socioeconômico na Resex Mãe Grande

17/04/2025 13h01 | Atualizado em 22/04/2025 13h11 Por ASCOM



ACT-SEMAS/ NEW FORTRESS



Semas avança na implantação de sistema de captação de água da chuva na Ilha do Combu

A implementação do projeto faz parte das ações sustentáveis ligadas às práticas ESG (governança social e ambiental), uma das estratégias do programa estadual Regulariza Pará

29/03/2025 16h37 | Atualizado em 01/04/2025 16h56 Por ASCOM





ABEMA

Associação Brasileira de Entidades Estaduais de Meio Ambiente

ACT-SEMAS/BRAVO

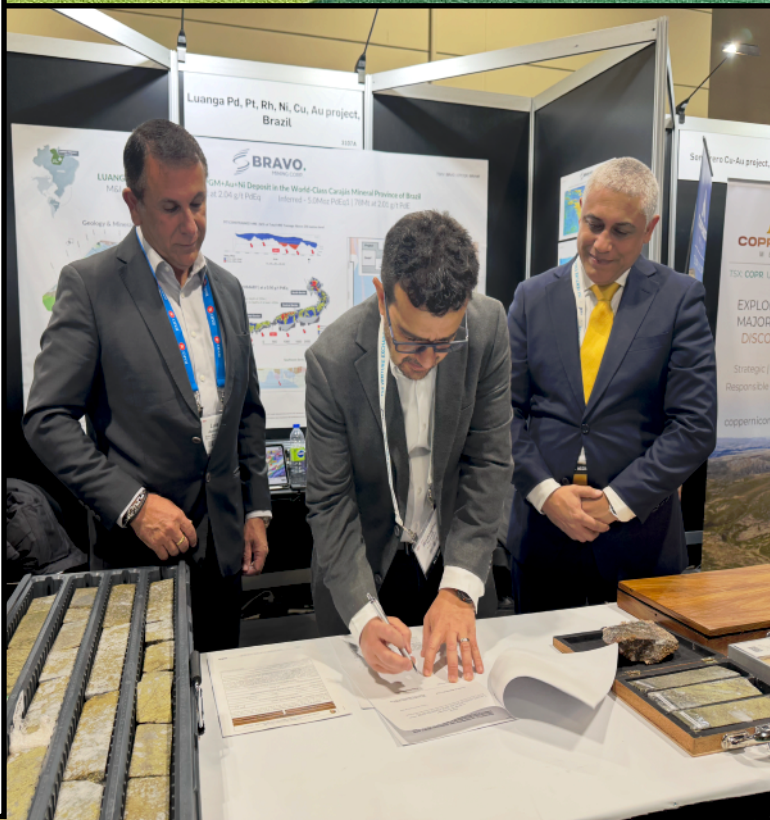

Março/2025



ACT-SEMAS/HYDRO



Março/2025





ABEMA

Associação Brasileira de Entidades Estaduais de Meio Ambiente

**COP-30
Belém
Novembro/2025**

OBRIGADO!!!



@morenomarc_



mm.dla.semas@gmail.com



Marcelo Moreno

