



# ABEMA

Associação Brasileira de Entidades Estaduais de Meio Ambiente



## ABEMA

Associação Brasileira de Entidades Estaduais de Meio Ambiente

### **CAR e PRA em Rondônia: *Avanços na Integração de Instrumentos para a Gestão Territorial Sustentável***

**MARCO ANTONIO RIBEIRO DE MENEZES  
LAGOS  
Secretário**

Secretaria de Estado de Desenvolvimento Ambiental  
(SEMA)



# DESAFIOS DA REGULARIZAÇÃO AMBIENTAL EM RONDÔNIA

1. Alto número de  
pequenas  
propriedades

3. Gargalos técnicos,  
operacionais

2. Complexidade  
do processo de  
adesão ao PPRA

4. Elevado número  
de reanálises de  
CAR/PRA

5. Dificuldades para  
mobilização e objeções  
do produtor rural e  
baixa adesão ao PPRA



# Desafios da Regularização Ambiental do Estado de Rondônia



## Evolução da Análise do CAR

**+169**  
mil  
Cadastros Ambientais

**161**  
mil  
Imóveis com até 4 mf

**8 mil**  
Imóveis maior 4 mf

1

### Cadastros

Mais de 169 mil imóveis rurais cadastrados no SICAR-RO, 95% com até 4 módulos fiscais.

2

### Aumento de Análises

Mutirões de retificação e contratação de empresas impulsionaram as análises do CAR.

3

### Evolução Anual

Dados mostram progresso no número de análise em 150% e de CAR aprovados.

# Ações do Estado de Rondônia para Regularização Ambiental



# PRA

Programa de Regularização Ambiental de Rondônia

# Ações do Estado de Rondônia para Regularização Ambiental



## Projeto KFW CAR

### Contrato para Análise do

**CAR** Mil Cadastros – 1º Lote 2.500 análises

R\$ 2.400.000,00

### Fortalecimento

**Institucional** de analistas

R\$ 7.211.000,00

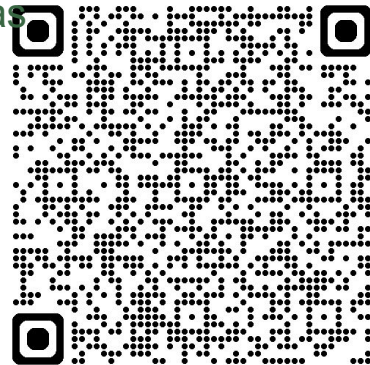

**PROJETO REGULARIZA RURAL:**  
GOVERNO DE RONDÔNIA ASSINA TERMO DE DOAÇÃO E  
CONTRATAÇÃO PARA ANÁLISE DE CAR

Apoio:



Realização:



MINISTÉRIO DO  
MEIO AMBIENTE E  
MUDANÇA DO CLIMA





# Ações do Estado de Rondônia para Regularização Ambiental



## Acordo de Cooperação Técnica INCRA & SEDAM-RO



**ACORDO DE COOPERAÇÃO ENTRE INCRA E SEDAM-RO VAI ATUAR NA REGULARIZAÇÃO AMBIENTAL DOS ASSENTAMENTOS DE RONDÔNIA**

As instituições vão desenvolver ações conjuntas para **inserir áreas no Cadastro Ambiental Rural (CAR)** e promover o uso racional dos recursos naturais e a **redução de desmatamentos**.

O acordo prevê ainda apoio nas **análises técnicas do georreferenciamento das Unidades de Conservação (UCs)** do estado.

**206 Projetos de Assentamento**

**21 545**

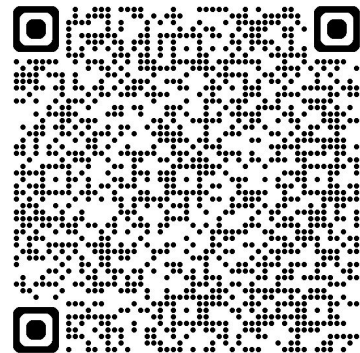

Apoio:



Realização:



# Ações do Estado de Rondônia para Regularização Ambiental



## ACORDO DE COOPERAÇÃO TÉCNICA EMATER-RO & SEDAM-RO



Aquisição de  
equipamentos  
(+tecnologia)



Capacitação dos  
Escritórios Regionais



Aumento dos “mutirões”  
de análise do CAR/PRA

# Ações do Estado de Rondônia para Regularização Ambiental



**ASL Brasil**  
Paisagens Sustentáveis da Amazônia

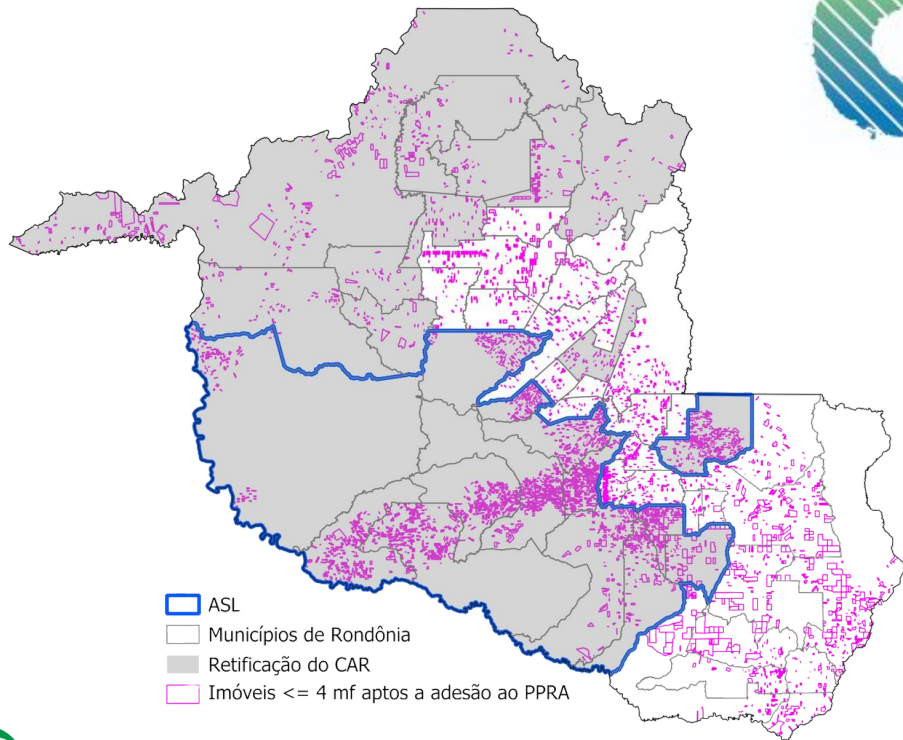

- ASL
- Municípios de Rondônia
- Retificação do CAR
- Imóveis <= 4 m² aptos a adesão ao PPRA



**Contrato para Análise do CARil**  
Cadastros Analisados  
R\$ 2.812.000,00

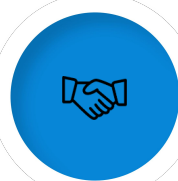

**ACT Elaboração de PRADAS**  
10 mil adesões ao PPRA  
R\$5.640.000,00

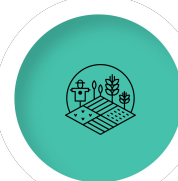

**Contrato para Restauração de Áreas**  
500 hectares para recuperação  
R\$ 14.200.000,00



# Ações do Estado de Rondônia para Regularização Ambiental



## Projeto Colhendo Sementes, Construindo Viveiros e Plantando Florestas

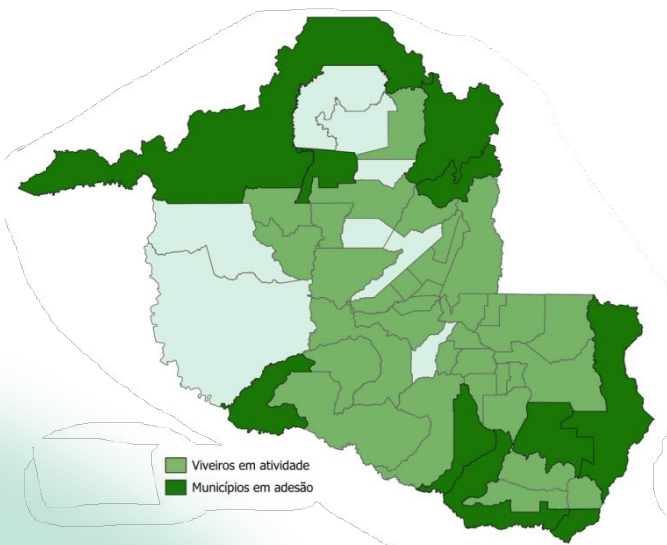

**36 Viveiros**

**34 Municípios**

**50 a 150 mil mudas/ano**

**2025: 2.305.000 mil mudas**



# Soluções para os desafios da Regularização Ambiental: desafio e oportunidades

## 1. Colaboração



### Integração de Ações

Projetos conjuntos ampliam ações no estado, com parceria da ATER, ONGs, Setor Produtivo.

## 3. Inovação Tecnológica

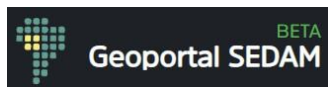

## 2. Integração de Projetos



### Captação de Recursos

Busca por incentivos para avanços do CAR e PPRA.

## 4. Aumento da capacidade análises



## 5. Maior mobilização



### Mutirões de Retificação

Correção de informações garante qualidade dos cadastros do CAR.



## Ações do Estado de Rondônia para Regularização Ambiental

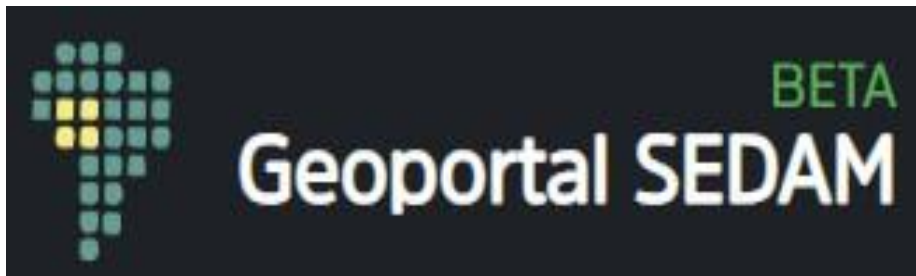

<https://geoportal.sedam.ro.gov.br/>

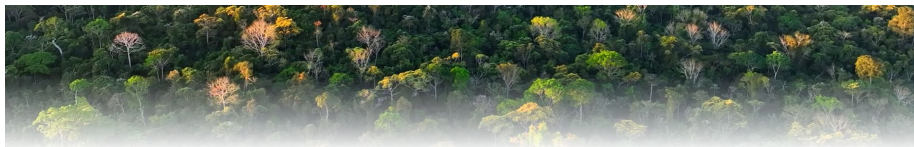

### PROTEGE

Programa de Rastreamento e Observação de Territórios

O PROTEGE é um programa dedicado à vigilância ambiental contínua, focado na preservação dos ecossistemas através do monitoramento e análise de dados geoespaciais. A sua missão é detectar, documentar e reportar atividades de desmatamento e outras ações que possam prejudicar o meio ambiente, garantindo a sustentabilidade e a conservação dos territórios naturais.

<https://protege.sedam.ro.gov.br/>

# Conclusão e Perspectivas Futuras



## +Equilíbrio Ambiental

O CAR busca harmonizar preservação e produção rural.

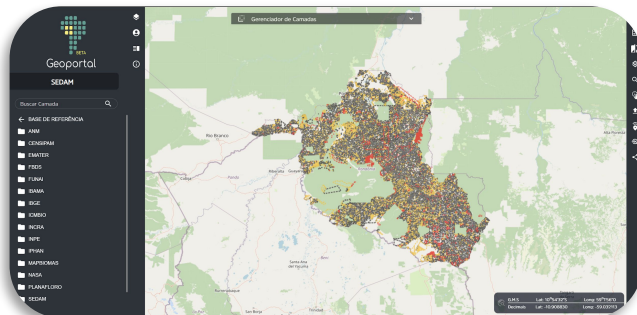

## +Inovação Tecnológica

Avanços tecnológicos podem superar desafios atuais do CAR.



## +Colaboração

Parcerias entre diferentes atores são essenciais para o sucesso do CAR.



# Não vamos regularizar “sozinhos” O esforço da regularização é conjunto...

N  
O  
S  
S  
O  
S  
P  
A  
R  
C  
E  
I  
R  
O  
S



# OBRIGADO!

**MARCO ANTONIO RIBEIRO DE MENEZES LAGOS**  
Secretário de Estado do Desenvolvimento Ambiental



[gab@sedam.ro.gov.br](mailto:gab@sedam.ro.gov.br)

[comrar@sedam.ro.gov.br](mailto:comrar@sedam.ro.gov.br)

