

CONTRATO DE CONCESSÃO 01/2024

URAE.1 – SUDESTE



**8º CAMBI – CONGRESSO
AMBIENTAL VIEX 2025**

MEUNIM R. de Oliveira Jr.
Cel. (11) 98690-3747
E-mail: meunimjr@sabesp.com.br

29/05/2025

A Nova Sabesp

Compromisso com o seu futuro



Novo contexto

Principais características

URAE 1
SUDESTE

Gestão Regionalizada dos Serviços:

ESTADO + MUNICÍPIO = EXERCÍCIO DA TITULARIDADE

SABESP

Planejamento de investimento, controle e transparência:

Painel de acompanhamento dos indicadores, Planejamento de Obras e investimentos disponibilizado pela SABESP para seus principais stakeholders, incluindo monitoramento do Fator U (universalização) e FATOR Q (qualidade)

ARSESP
INTERVENIENTE
ANUENTE

Regulação: Fortalecimento da regulação. O Contrato é acompanhado através da apuração de indicadores (qualidade de serviço e universalização) e resultados, validados pelo Verificador Independente e ARSESP

Comitê
Técnico

URAE.1 – Estrutura de Governança

DEFINIÇÃO

Unidade Regional de Serviços de Abastecimento de Água Potável e Esgotamento Sanitário (URAE) é um arranjo **regional** instituído pelo Estado para atender adequadamente às exigências de higiene e saúde pública, ou dar viabilidade econômica a municípios menos favorecidos

Por meio da URAE, é exercida a gestão associada e a cotitularidade dos serviços de água e esgoto, **viabilizando a celebração do contrato de concessão** dos serviços regionalizados de água e esgoto, abrangendo diversos municípios.

Estado e municípios partilham obrigações e representação nos órgãos da URAE, responsáveis pela tomada de decisões, planejamento, dentre outras competências descritas a seguir

EXEMPLO

Dentro da URAE, Estado e municípios **repartem os ônus do contrato de concessão**, por riscos materializados, determinação da Agência Reguladora, decisão judicial ou arbitral, dentre outros. (art. 48 do regimento interno do Conselho Deliberativo)

Composição da URAE – Órgãos internos

Art. 2º do Decreto 66.289 e Regimento Interno

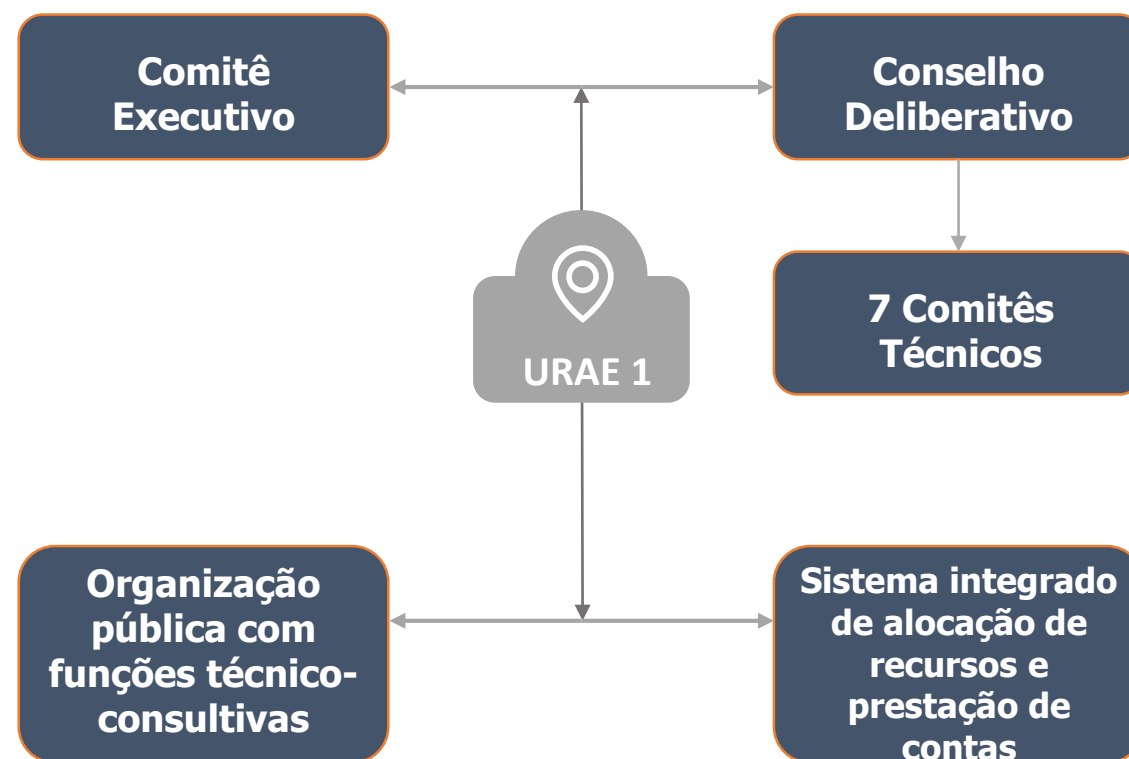

Governança

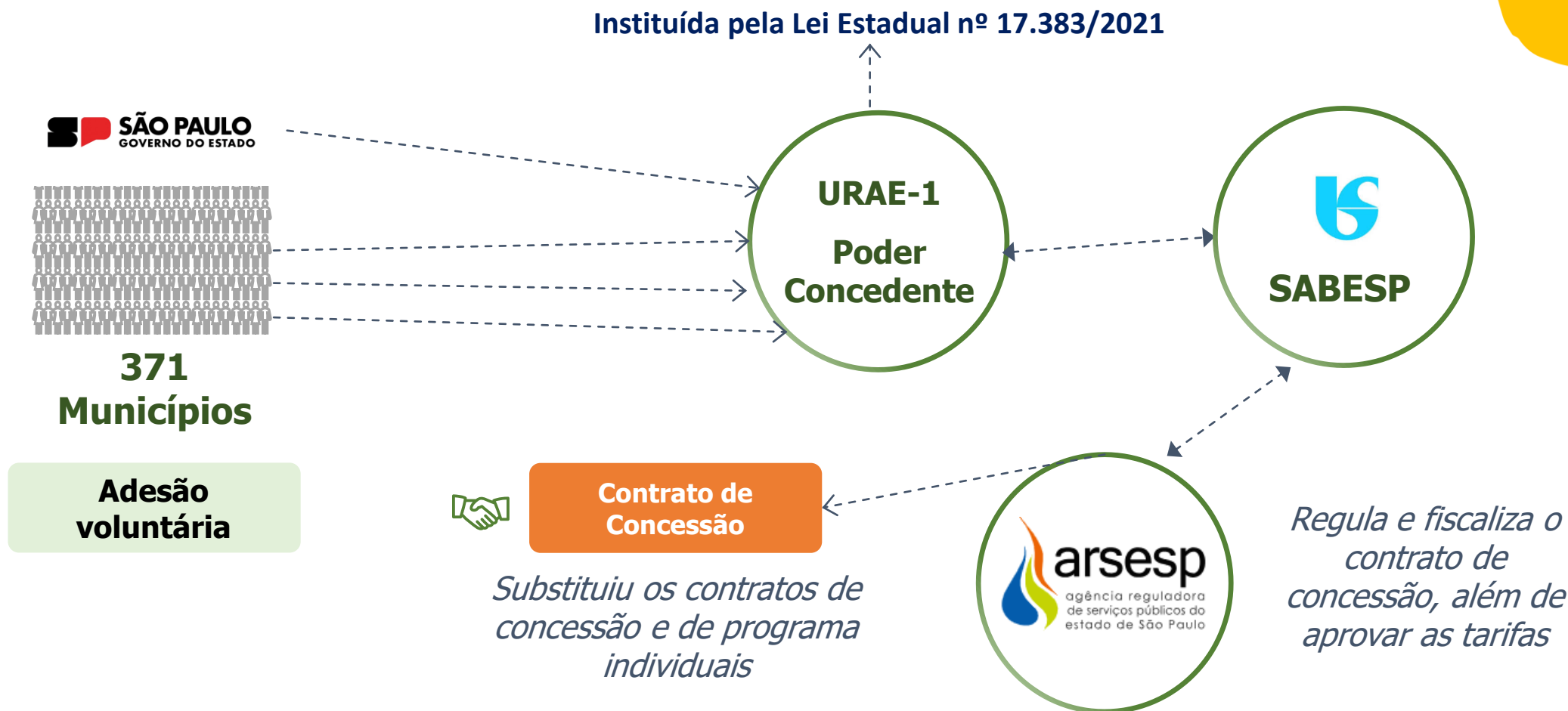

URAE.1 – Sudeste – Área de Concessão

URAE 1 – Sudeste Dividida em 7 Agrupamentos de Municípios

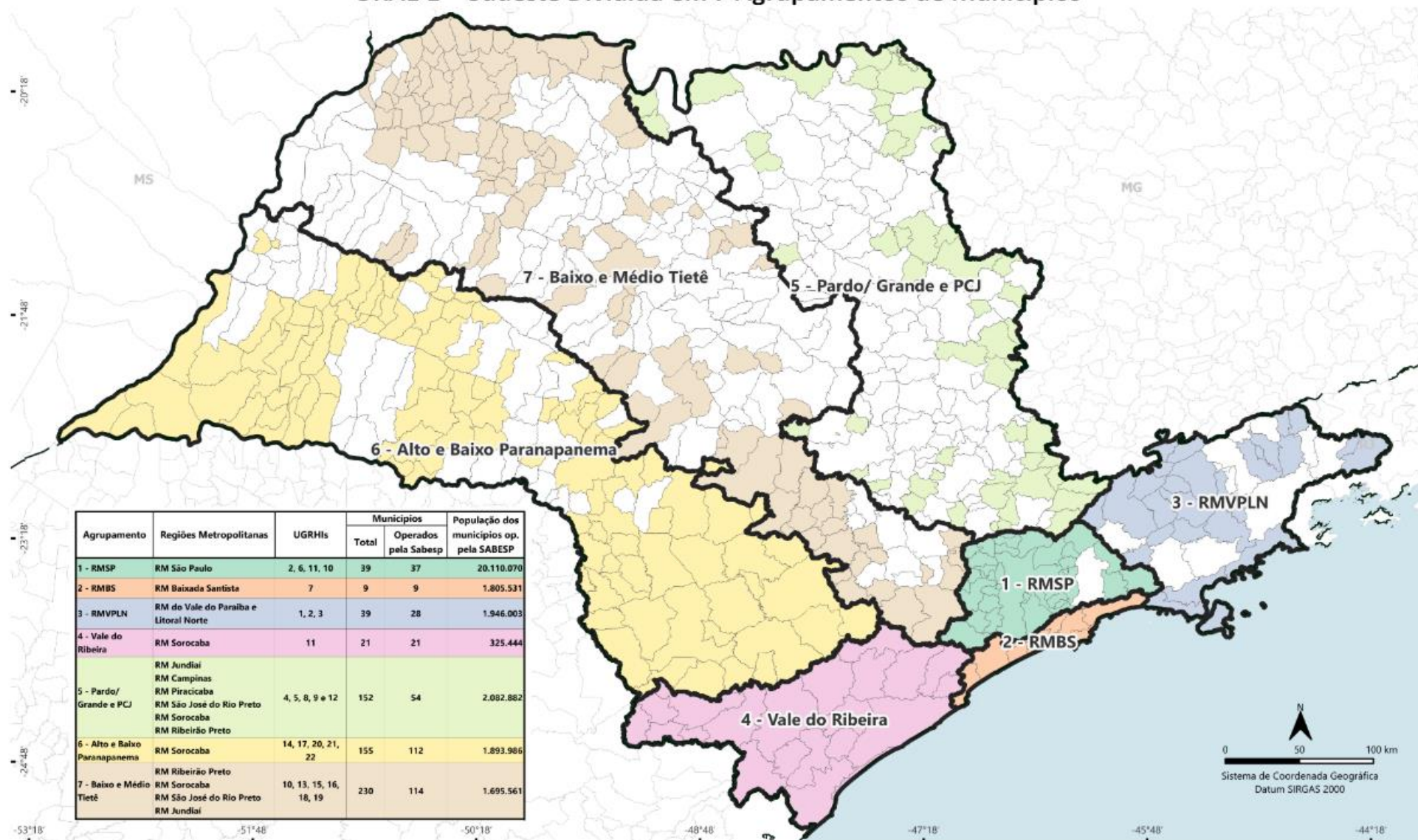

Novo contrato

Principais características



Concessão Plena

Serviços públicos de abastecimento de água e esgotamento sanitário em **371 Municípios**

População atendida

28 milhões de habitantes



Prazo
36 anos

Universalização
5 anos
(água e esgoto)

Capex

*R\$ 260 bilhões



Olhar exclusivo para cada Município:

Anexo II do contrato traz o compromisso personalizado para a necessidade de cada Município

Criação de Fundo Municipal de Saneamento Ambiental e Infraestrutura:

Repasse de percentual da receita para utilização em projetos relacionados ao saneamento

*Investimento referencial jul/23

Plano de Investimentos

Ciclo de Investimentos até 2060 | URAE.1

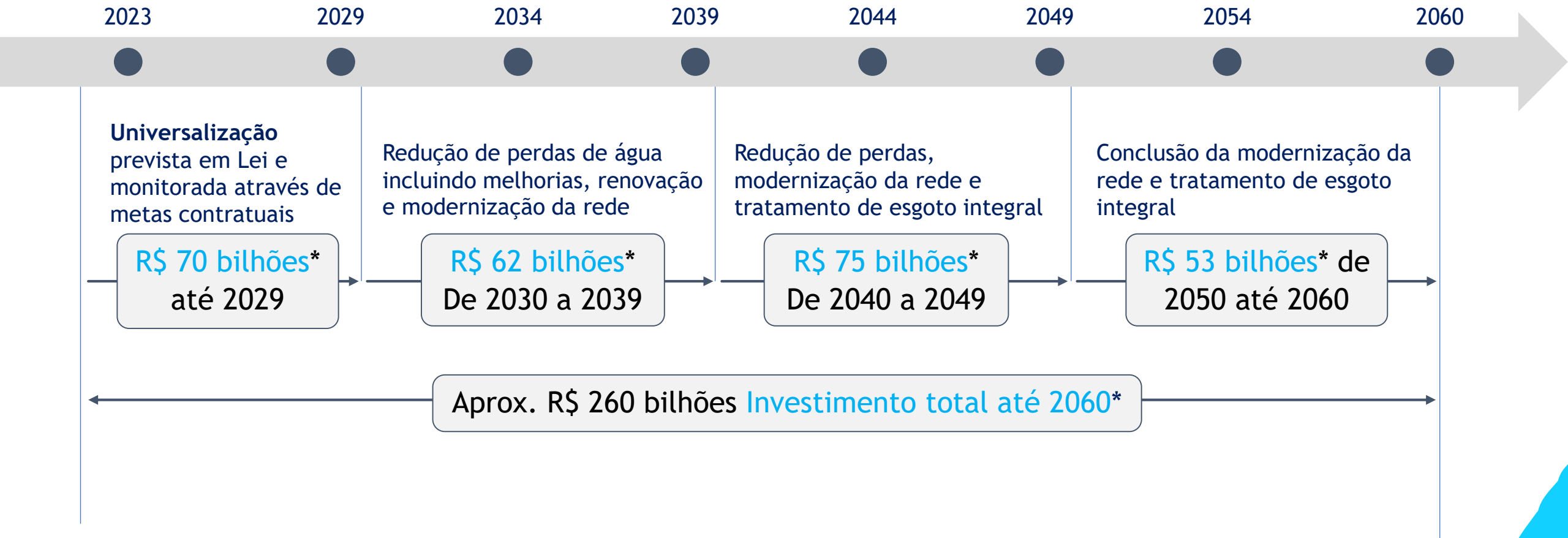

*Valor referencial - data base junho de 2023



Novo contrato prevê também novos indicadores e metas dos serviços...



... que serão acompanhadas e **fiscalizadas**

Acompanhamento anual de indicadores

Descontos tarifários previsto em caso de descumprimento

- Desconto por não atingir **meta de universalização** (Fator U)
- Desconto por não atingir **metas de qualidade** (Fator Q)

Área de abrangência

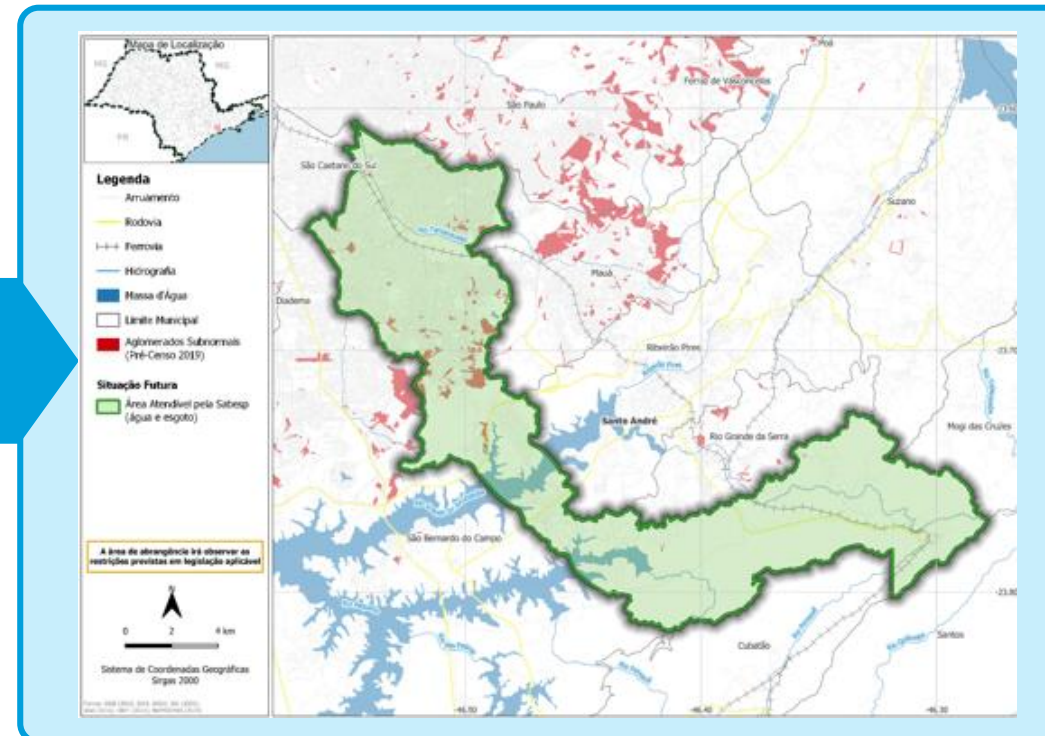
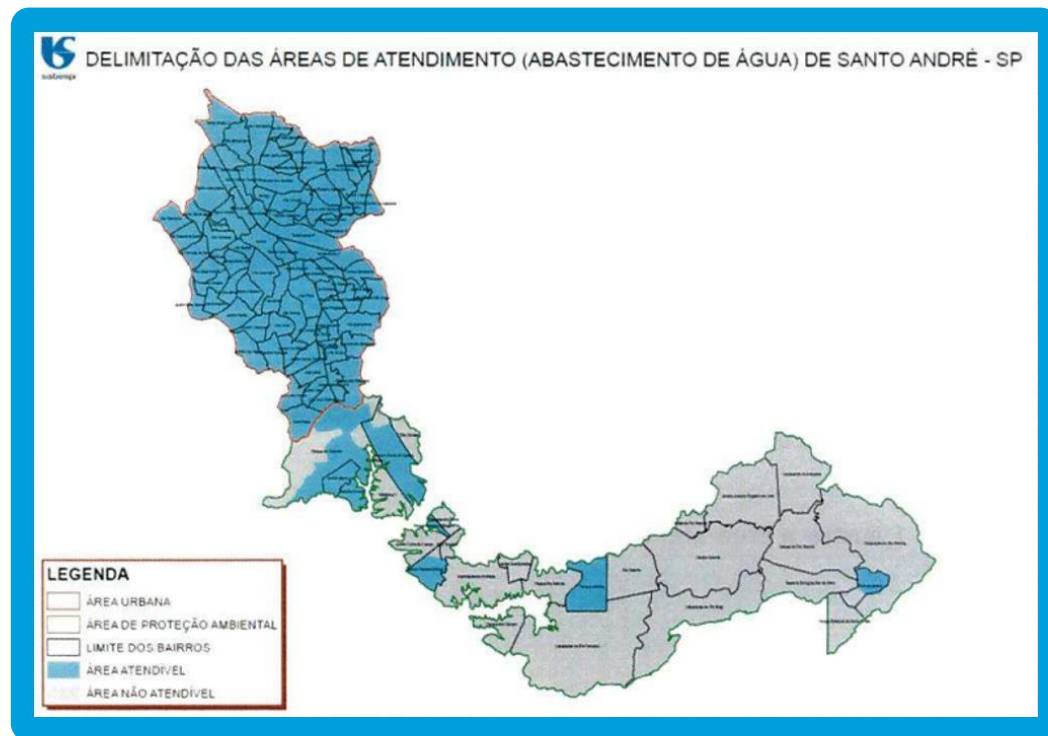

Atendimento em **todo** o município, incluindo áreas rurais e informais, exceto em áreas com impedimento legal ou limitação técnica relevante

Os índices de cobertura do novo contrato de concessão não são comparáveis aos anteriores, uma vez que não abrangem a totalidade dos recortes territoriais do município.

Recortes Territoriais

Áreas Rurais

“Os setores censitários 4 a 8 do Censo 2010, os quais abrangem populações residentes em aglomerados rurais e em áreas dispersas.”

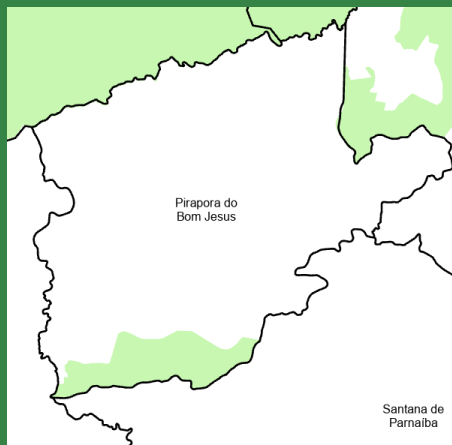

Núcleos Urbanos Informais Consolidados

“As áreas definidas pelos *shapefiles* obtidos do estudo de Aglomerados Subnormais 2019 – IBGE.”

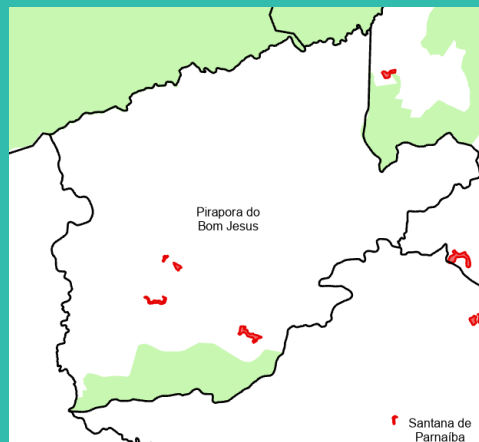

Áreas Urbanas Formais

“Os demais setores censitários do Censo 2022, desde que não enquadrados como áreas informais.”

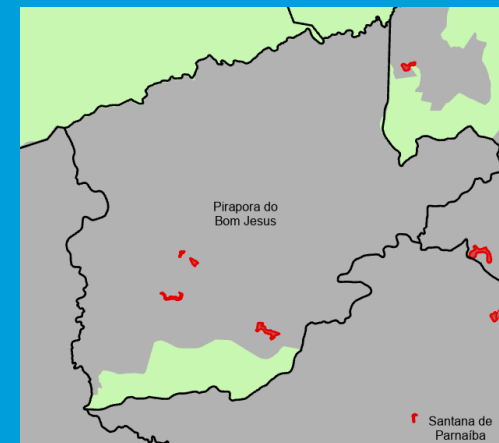

1ª. Fase – Incremento de economias URAE.1

DEZ/23	ICA URB	ICA INF+RUR	ICE URB	ICE INF+RUR	IEC
PARTIDA	11.489.383	1.203.942	10.577.131	747.458	9.451.022

META 2025

VISÃO URAE-1 – INCREMENTO DE ECONOMIAS – TOTAL

Acumulado 2024 e 2025



META 2026

NÃO HÁ DISTRIBUIÇÃO PRÉ DETERMINADA, ESTE NÚMERO ENVOLVE A SOMATÓRIA DOS 371 MUNICÍPIOS

Acumulado 2024 - 2026



Fiscalização Regulatória



ABRANGÊNCIA DO PROCESSO FISCALIZATÓRIO

Todos os municípios são fiscalizados todos os anos

+1000 colaboradores da SABESP envolvidos diretamente

fiscais atuando continuamente



MEUNIM R. de Oliveira Jr.
Cel. (11) 98690-3747
E-mail: meunimjr@sabesp.com.br

OBRIGADO