

# *Boas Práticas na Gestão de Riscos Socioambientais em Projetos de Energia*



**Painel LASE - 2025: Gestão de Riscos Sociais e Ambientais:** Estudos ambientais robustos fortalecendo a segurança jurídica, a reputação e a confiança social das empresas. Avaliação de riscos sociais e ambientais nas operações de crédito e mercado de capitais.



## Conceito de Gestão de Riscos Socioambientais em Projetos de Energia Renovável

Conjunto de estratégias e práticas que visam identificar, avaliar e mitigar os potenciais impactos negativos das atividades sobre o meio ambiente e as comunidades.

# Gestão de Riscos Socioambientais

- 1) Políticas e Procedimentos;
- 2) Avaliação/Identificação de Impactos;
- 3) Impactos Sociais;
- 4) Engajamento das Partes Interessadas;
- 5) Auditorias;
- 6) Investimento Social Privado.

# Políticas e Procedimentos (\*referencia metodológica)

- ✓ Planos Integrados de HSES por Cluster em Construção e Operação;
- ✓ Planos de Comunicação e Engajamento por Território de Atuação, contendo o mapeamento de riscos socioambientais;
- ✓ Fluxo de Processos Socioambientais;
- ✓ Manual de Convivência - Guia de boas práticas para trabalhadores;
- ✓ Guia de Direitos Humanos na Responsabilidade Social;
- ✓ Plano Estratégico de Investimento Social Privado.

## Manual de Convivência



# Avaliação/Identificação de Impactos

- ✓ Matriz de Materialidade;
- ✓ Estudos de Impacto Ambiental e divulgação dos Relatórios;
- ✓ Ferramenta Interna de Avaliação de Impacto Social Positivo;
- ✓ Diagnóstico Socioambiental.



# Impactos Sociais

## ✓ Impactos Sociais nas Comunidades Locais:

- ✓ Deslocamento de comunidades: implantação de parques eólicos, solares ou hidrelétricos pode exigir uso de grandes áreas;
- ✓ Transformações socioeconômicas: **geração de empregos**, mas também aumento no custo de vida e possíveis desigualdades;
- ✓ Conflitos socioambientais: disputas por terra, recursos naturais e percepção de injustiça social.

## ✓ Regularização Fundiária:

- ✓ Insegurança jurídica: muitos projetos são propostos em áreas sem titularidade formal das terras;
- ✓ Necessidade de mapeamento e cadastro: identificação de proprietários e ocupantes é essencial para compensações justas;
- ✓ Instrumento de justiça social: a **regularização fundiária** garante direitos, protege comunidades vulneráveis e evita remoções forçadas.

## Modelo de Distribuição de Renda

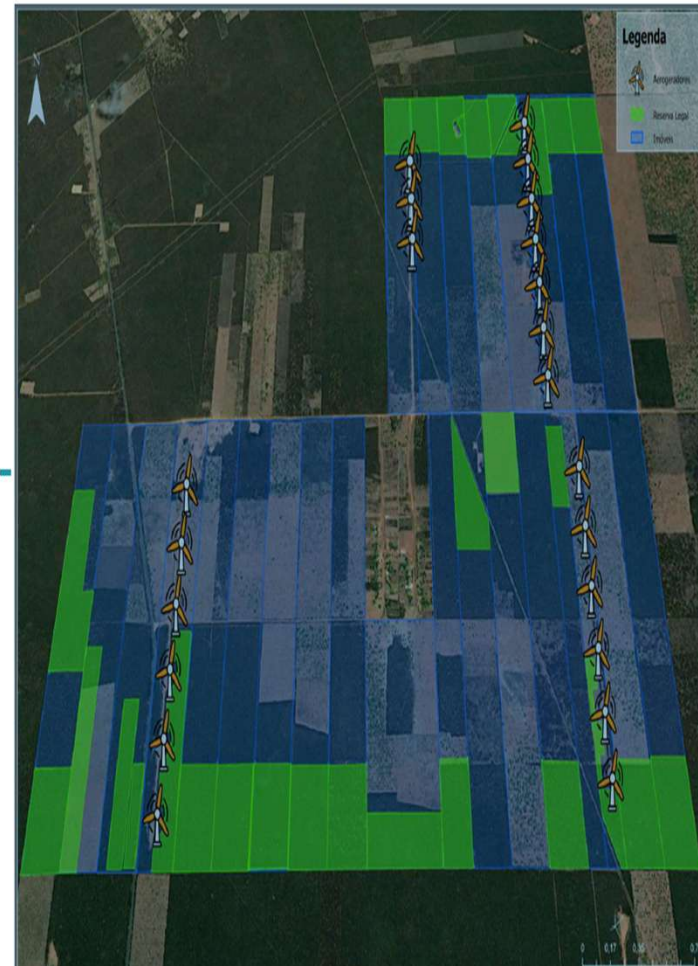

Lotes sem torres: 21  
Lotes com torres: 4  
Lotes contratados: 25

Exemplos:

R\$ 80.000,00 (1,55%)

Lotes sem Aerogerador | Lotes com Aerogerador

R\$ 3.200,00

R\$ 3.200,00

Todos os colonos da Vila  
recebem a **mesma remuneração.**

Se apenas os **lotes com aero** fossem  
contemplados: **R\$ 20.000,00**

**Seria Justo?**

# Engajamento das Partes Interessadas

- ✓ Canal de Relacionamento
- ✓ Comissões de Acompanhamento do Empreendimento e de Diálogo
- ✓ Consulta Livre, Prévia e Informada
- ✓ Audiências e Reuniões Públicas
- ✓ Agenda Positiva



Stakeholder  
Engagement

Engage



quarta-feira, 14 de maio de 2025 às 10:18  
24LVQ9712005976 ±24.11m  
Reunião da CAE Operação



quinta-feira, 15 de maio de 2025 às 11:26  
24LWP2186267959 ±7.83m  
Reunião com Grupo de Vaqueiros  
Bom Jardim



vAltaia

# Auditorias Internas e Externas

- ✓ Auditorias de Financiamento
- ✓ Auditorias de Boas Práticas
- ✓ Auditorias de Crédito de Carbono





# Investimento Social Privado



# Investimento Social Privado

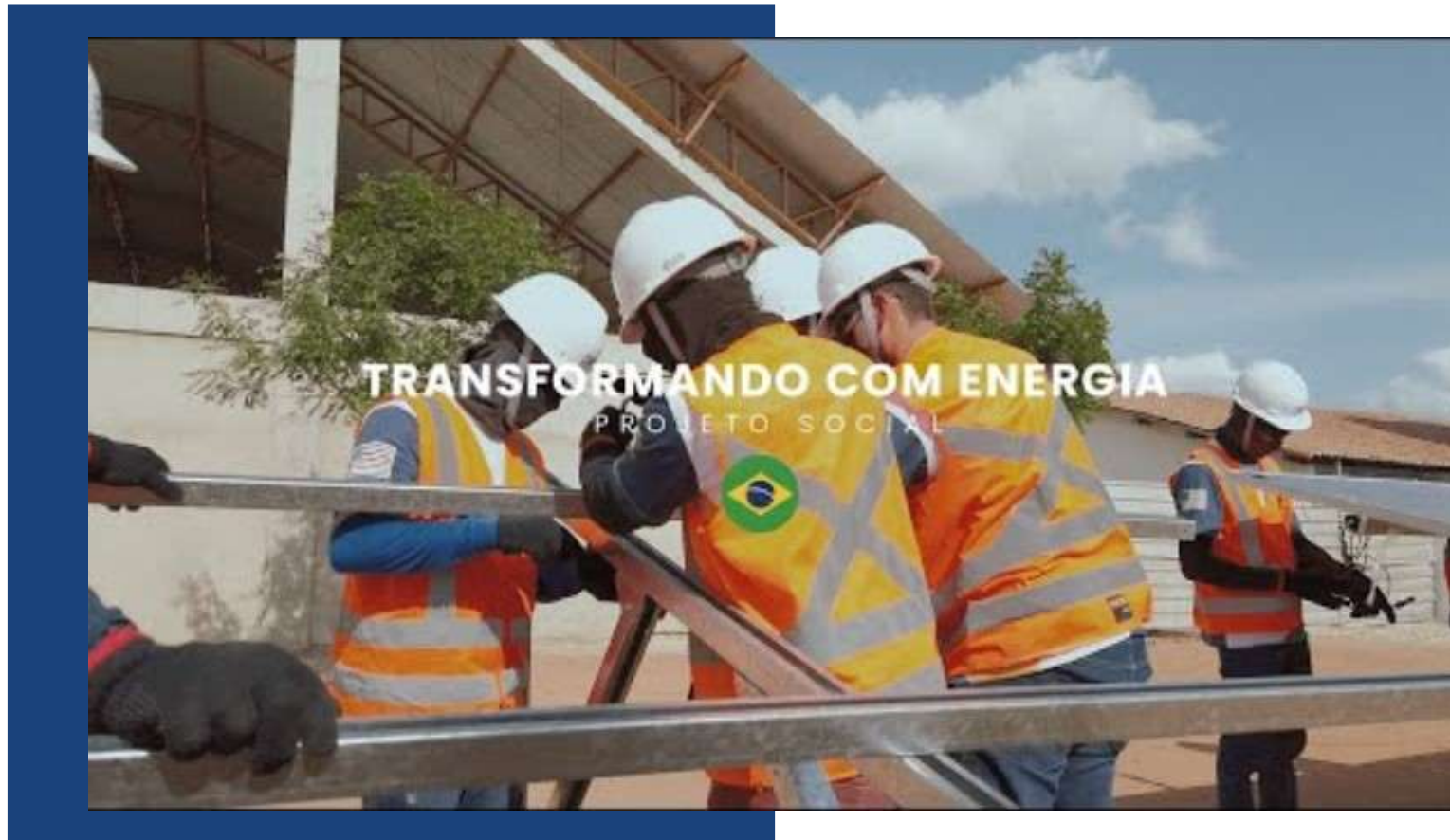

## *Mensagens finais: \*reflexão*

*“Gestão de riscos não é mais escolha,  
é estratégia essencial para garantir a  
sustentabilidade empresarial  
e a transformação social.”*

*“Quando a energia nasce pra iluminar,  
não pode deixar a terra chorar.  
Se o vento e o sol trazem esperança,  
que não seja à custa da vida e da confiança.”*