



Trilha 2: Cidades e Vida Sustentável

Gestão Integrada de Resíduos Sólidos e Economia Circular Local

“Panorama da Destinação dos Resíduos Sólidos Urbanos na Região Metropolitana de Belém e Iniciativas de Economia Circular”

Diretoria de Licenciamento Ambiental

Organograma da DLA

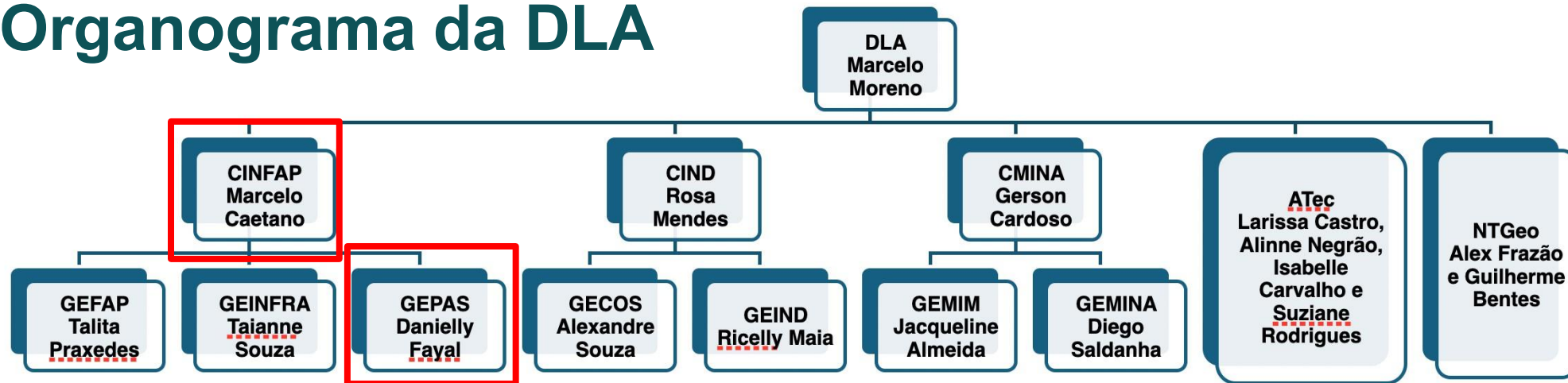

Novo Organograma da DLA

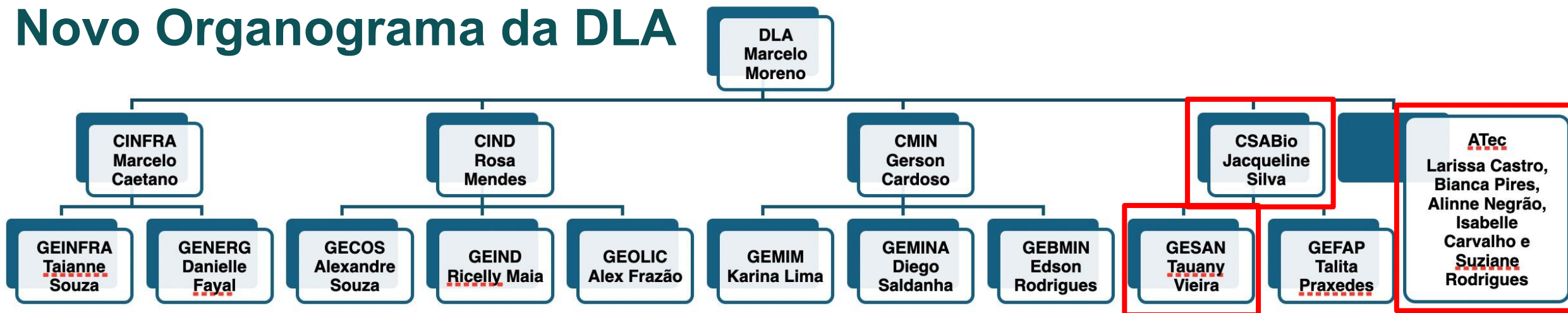

RESOLUÇÃO Nº 198

Home → Legislação Estadual

Baixar PDF

Visualizar no DOE

Assunto(s)
Estabelecem o enquadramento de porte e de potencial poluidor dos empreendimentos e das atividades passíveis de licenciamento ambiental de competência do órgão ambiental estadual.



RESOLUÇÃO Nº 198, DE 11 DE MARÇO DE 2026 (VIGENTE)



- | | |
|--|--|
| 01 – AGROSILVIPASTORIL | 15 – INDÚSTRIA MECÂNICA |
| 02 – AQUICULTURA | 16 – INDÚSTRIA METALÚRGICA e SIDERÚRGICA |
| 03 – COMÉRCIO ATACADISTA DE PRODUTOS INFLAMÁVEIS/QUÍMICOS E POSTOS DE SERVIÇOS | 17 – INDÚSTRIA QUÍMICA |
| 04 – OBRAS CIVIS E DE INFRA-ESTRUTURAS | 18 – INDÚSTRIA TEXTIL |
| 05 – PESQUISA, LAVRA E BENEFICIAMENTO MINERAL | 19 – OUTRAS TIPOLOGIAS NÃO CLASSIFICADAS OU NÃO ESPECIFICADAS |
| 06 – FUNILARIA E LATOARIA | 20 – PESCA |
| 07 – GERAÇÃO, TRANSMISSÃO E DISTRIBUIÇÃO DE ENERGIA ELÉTRICA | 21 – RECURSOS DA FAUNA SILVESTRE |
| 08 – INDÚSTRIA DE BORRACHA | 22 – SANEAMENTO |
| 09 – INDÚSTRIA DE COURO, PELES E PRODUTOS SIMILARES | 23 – COMÉRCIO, TRANSPORTE E SERVIÇOS DE SUBSTÂNCIAS / PRODUTOS PERIGOSOS E POLUENTES |
| 10 – INDÚSTRIA DE PAPEL E CELULOSE | 24 – UTILIZAÇÃO DE RECURSOS HÍDRICOS |
| 11 – INDÚSTRIAS DE PRODUTOS ALIMENTÍCIOS E BEBIDAS | 25 – LICENÇAS ESPECIAIS |
| 12 – INDÚSTRIA DE PRODUTOS MINERAIS NÃO METÁLICOS | 26 – AUTORIZAÇÕES |
| 13 – INDÚSTRIAS DIVERSAS | |
| 14 – INDÚSTRIA MADEIREIRA | |

Aterros Sanitários RM BELÉM

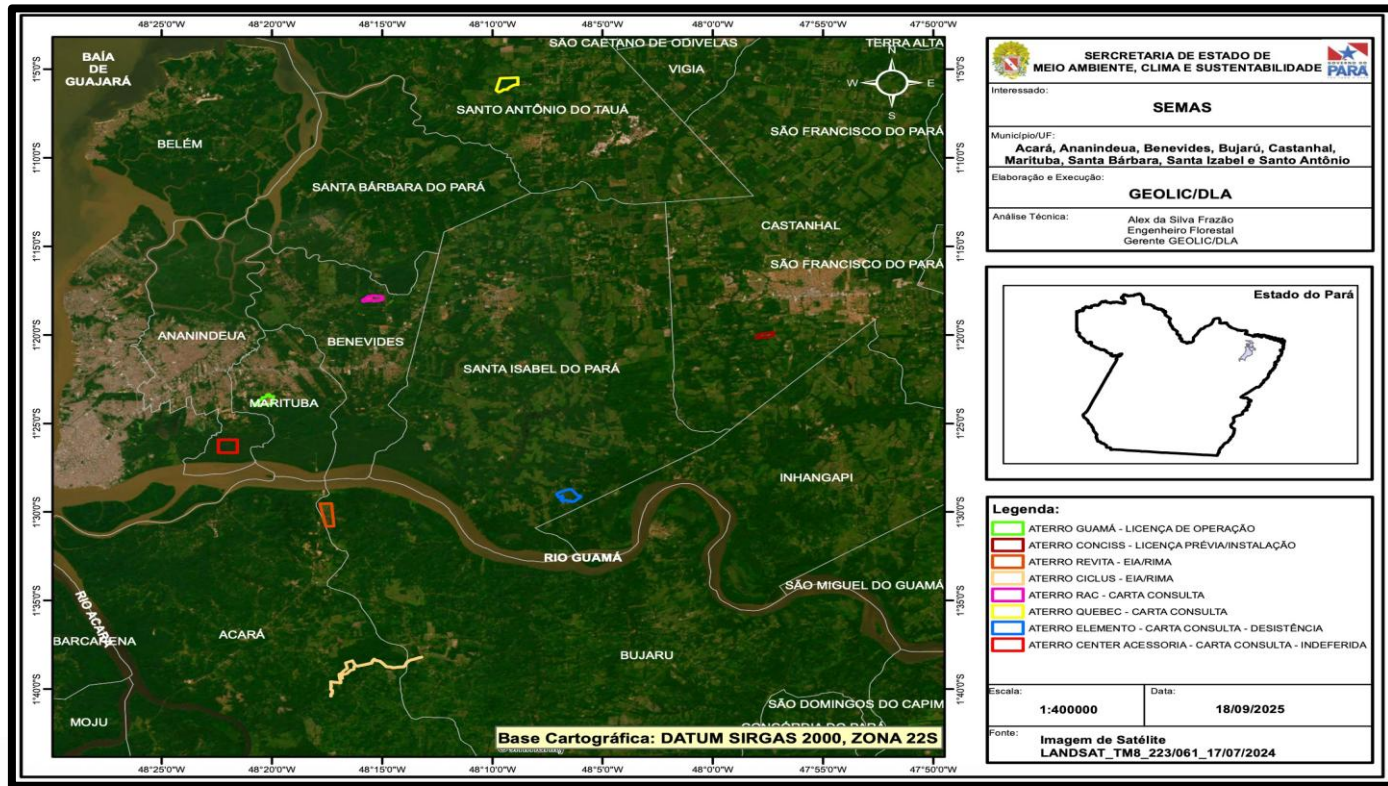

- Licença de Operação – 1
- Licença de Instalação – 1
- EIA-RIMA – 2
- Audiência Pública – 2
- Carta Consulta – 2
- Indeferimento – 2
- Delegação de Competência – 5

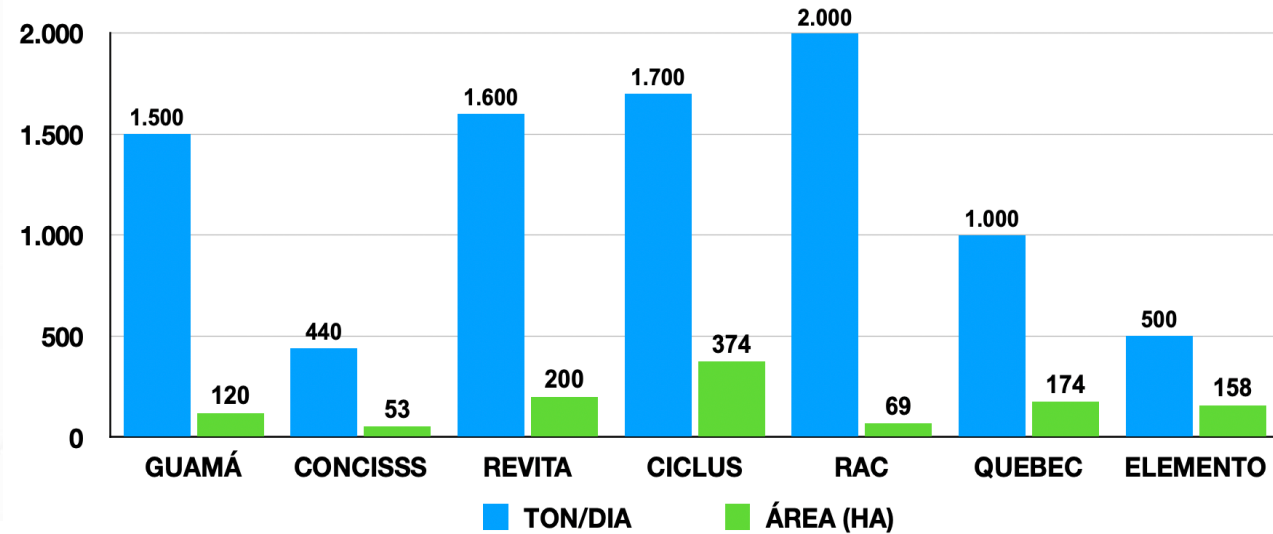

Aterros Sanitários RM BELÉM



Castanhal Inhangapi Santa Izabel do Pará

CONCISSS

Santa Maria do Pará

São Francisco do Pará

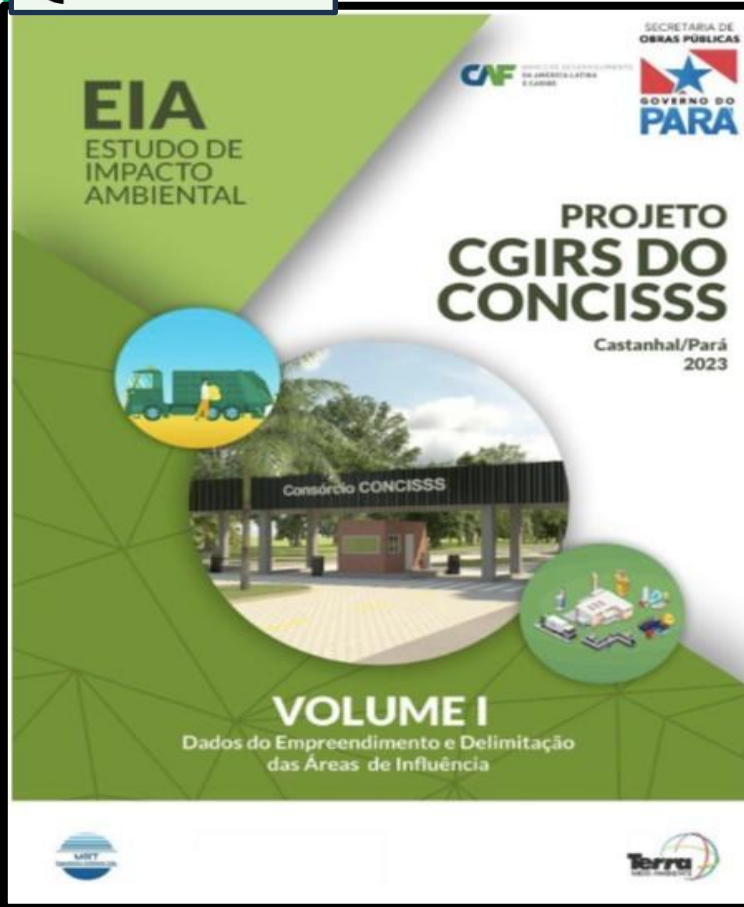

Legenda

- Acessos
- Drenagem
- Rodovia Estadual
- Rodovia Federal
- Área Diretamente Afetada - ADA
- Área de Influência Direta - AID (Meio Físico e Biótico)
- Área de Influência Indireta - AI (Meio Físico e Biótico)

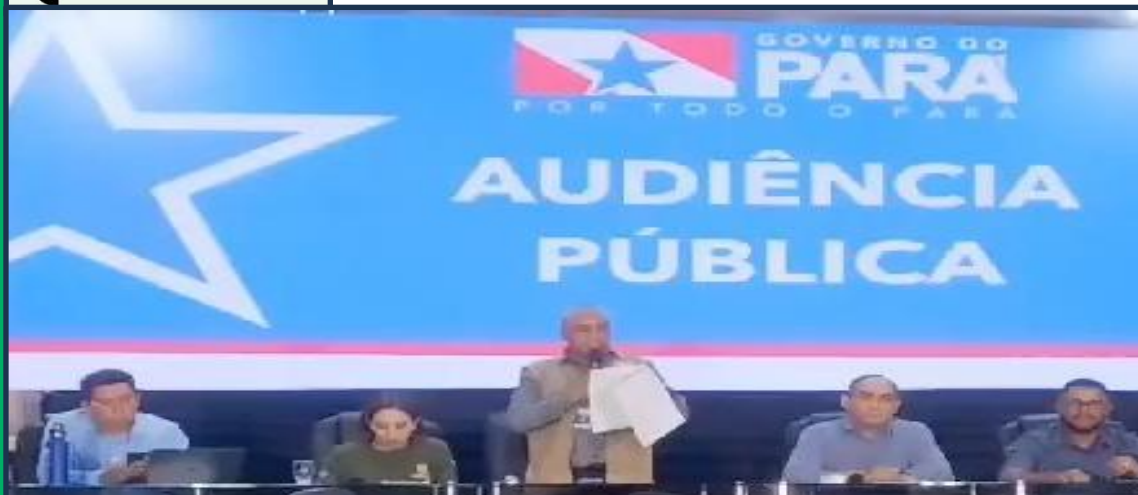

CENTRO DE GESTÃO INTEGRADA DE RESÍDUOS SÓLIDOS



AUDIÊNCIA PÚBLICA - 22/12/2023



PLENÁRIA DO COEMA - 11/06/2024

 GOVERNO DO ESTADO DO PARÁ SECRETARIA DE ESTADO DE MEIO AMBIENTE E SUSTENTABILIDADE - SEMAS/PA	
Licença Prévia	
LP Nº.: 2003/2024	VALIDADE ATÉ: 19/08/2029
PROCESSO Nº.: 2023/000048595	DATA DO PROTOCOLO: 05/10/2023
<p><i>A Secretária de Estado de Meio Ambiente e Sustentabilidade, no uso de suas atribuições que lhe confere a Lei Estadual nº. 5.457, de 11 de maio de 1.988, alterada pelas Leis nº. 5.752, de 26 de julho de 1.993 e nº. 7.026, de 30 de julho de 2.007, e em conformidade com a Lei nº. 5.887, de 09 de maio de 1.995, concede a presente licença ao empreendimento abaixo discriminado.</i></p>	
NOME / RAZÃO SOCIAL/DENOMINAÇÃO:	PORTE:
SECRETARIA DE DESENVOLVIMENTO URBANO E OBRAS PÚBLICAS - SEDOP	D-II
ENDEREÇO:	
Zona rural do município de Castanhal, regional 4, próximo ao bairro do Pantanal.	
MUNICÍPIO:	CEP:
Castanhal - PA	68746-899
INS. ESTADUAL/RG:	CNPJ/CPF:
Sam IE	03.137.985.0001-90
TIPOLOGIA LICENCIADA:	
2203-1 - Complexo de destinação Final de Resíduos Sólidos Urbanos	
VALOR AUTORIZADO:	
PA: 315124	
LOCALIZAÇÃO DA ATIVIDADE LICENCIADA:	
Zona rural do município de Castanhal, regional 4, próximo ao bairro do Pantanal - Castanhal - PA <small>Coordenadas Geográficas: DATUM: SIRGAS2000 - W: 47°57'40.00" - S: 01°20'00.00"</small>	
OBSERVAÇÕES:	
<p>Esta licença ATESTA a viabilidade ambiental e locacional para a atividade de Complexo de Destinação Final de Resíduos Sólidos Urbanos, no município de Castanhal-PA, referente ao Projeto Centro de Gestão Integrada de Resíduos Sólidos Urbanos Regionalizado (CGIRS), nos termos do Parecer Técnico nº 82350/GEFAS/DLA/SAGRA/2024, de 04/06/2024 e da Resolução COEMA nº 181, de 11/06/2024.</p> <p>Esta licença NÃO EXIME o empreendedor da obtenção de outras Licenças e Autorizações de competência Municipal, Estadual ou Federal cabíveis ao empreendimento.</p>	
OBRIGAÇÕES	
<ul style="list-style-type: none"> - Publicar a sua concessão, no prazo máximo de 30(trinta) dias, observando os termos da resolução CONAMA nº. 0006, de 24 de janeiro de 1986, do Decreto nº. 99.274, de 06 de junho de 1990 e da Lei nº. 5.887, de 09 de maio de 1995; - Solicitar a Licença de Instalação com antecedência mínima de 120 (cento e vinte) dias do prazo do término de sua vigência; - Comunicar de imediato a esta secretaria qualquer alteração nas informações que subsidiaram a sua concessão; - Dar cumprimento às condicionantes constantes no verso deste documento (Anexo II); - Esta licença não exime o empreendedor da obtenção de outras licenças e autorizações de competência municipal, estadual ou federal cabíveis ao empreendimento; 	
LOCAL E DATA:	Belém - PA, 20 de agosto de 2024.
<small>SEMAS Secretaria de Meio Ambiente e Sustentabilidade</small>	
<small>Travessa Lomas Valentinas, 2717 - Marco, Belém - PA, CEP: 66.083-677 telefones: (91) 3184-3300 / 3184-3310 / 3184-3362 - www.semamas.pa.gov.br</small>	
	

LICENÇA PRÉVIA

n.2003/2024

20/08/2024

Relatório de Impacto Ambiental

UNIDADE DE VALORIZAÇÃO SUSTENTÁVEL (UVS) BUJARU/PA

Março de 2023

UVS REVITA

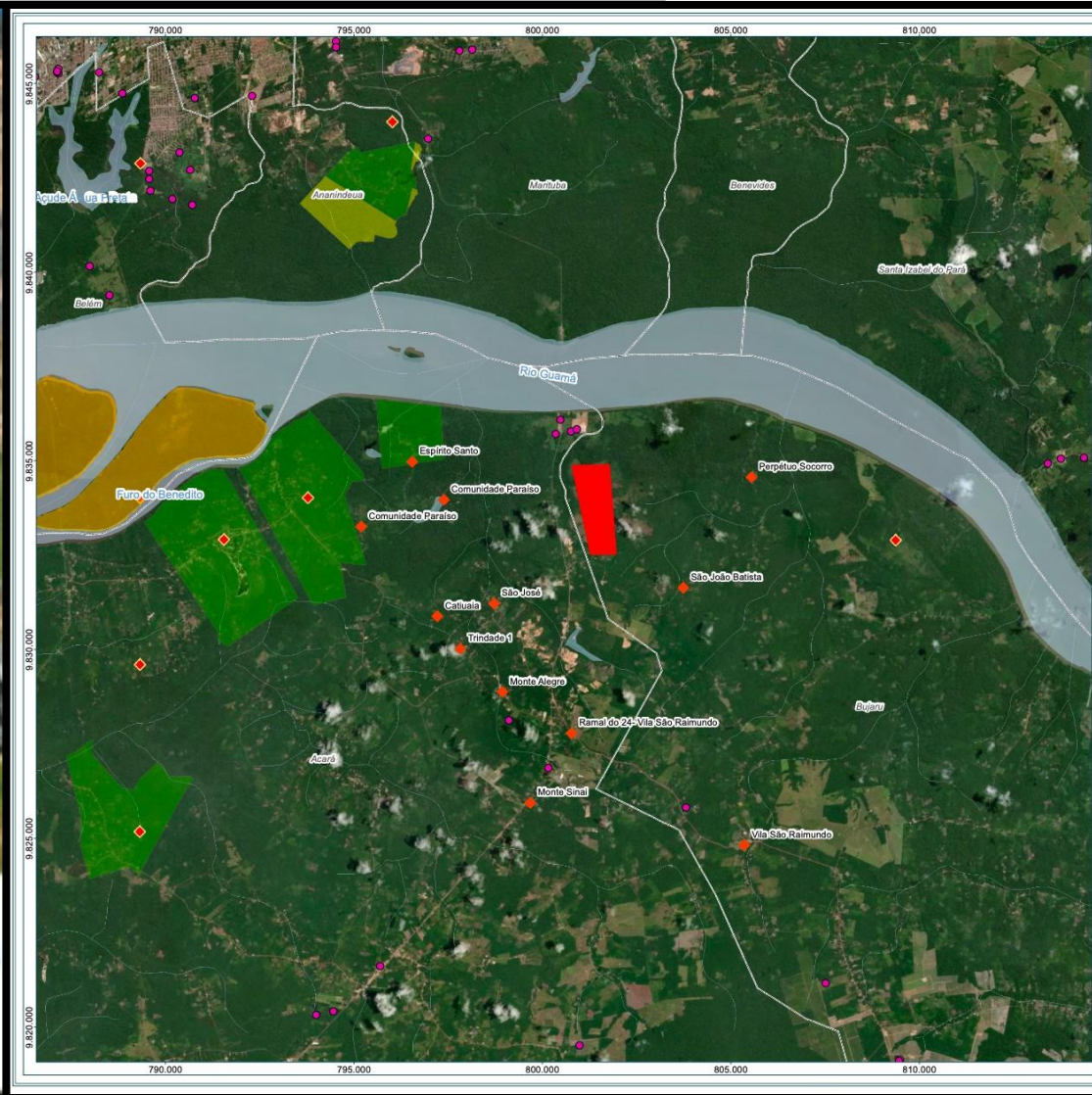

Parâmetros Cartográficos		
Projeção Universal Transversa de Mercator - UTM Datum Horizontal: SIRGAS 2000 Meridiano Central: -51° Fuso: 22 M		
Legenda		
	POCOS_TUBULARES - SIAGAS	
	Comunidades rurais	
	CRQs Reconhecidas FCP	
	Curso d'Água	
	Massa d'Água	
	Área Diretamente Afetada (ADA)	
	Projetos de Assentamentos	
	Quilombolas - INCRA	
	Quilombolas - ITERPA	
	Limite Municipal	
Localização Estadual		
Localização no Município		
Fonte		
Base Cartográfica Contínua do Brasil (1:250.000) IBGE; Geodatas, 2021; Cursos d'água: SEMAS/PA, 2022; World Imagery e World Ocean Base fornecidas pela galeria Basemap do ArcGIS 10 (ESRI).		
Empreendedor/Cliente		Execução
Projeto		
Unidade de Valorização Sustentável - UVS Bujaru - PA		
Tema		
Localização e caracterização da área de entorno		
Escala	Responsável Técnico	Produto
1:70.000	Raiane Machado	
Data	Geóloga	
Março/2022	CREA: 29.176/D-DF	Folha A2

UNIDADE DE VALORIZAÇÃO SUSTENTÁVEL

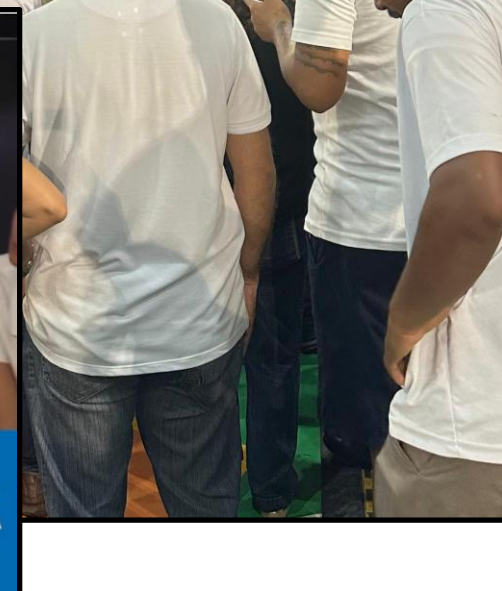

Relatório de Impacto Ambiental - RIMA
 Central de Tratamento de Resíduos Metropolitanos
 CTR - Metropolitanos



Acará - PA
 JUNHO - 2020

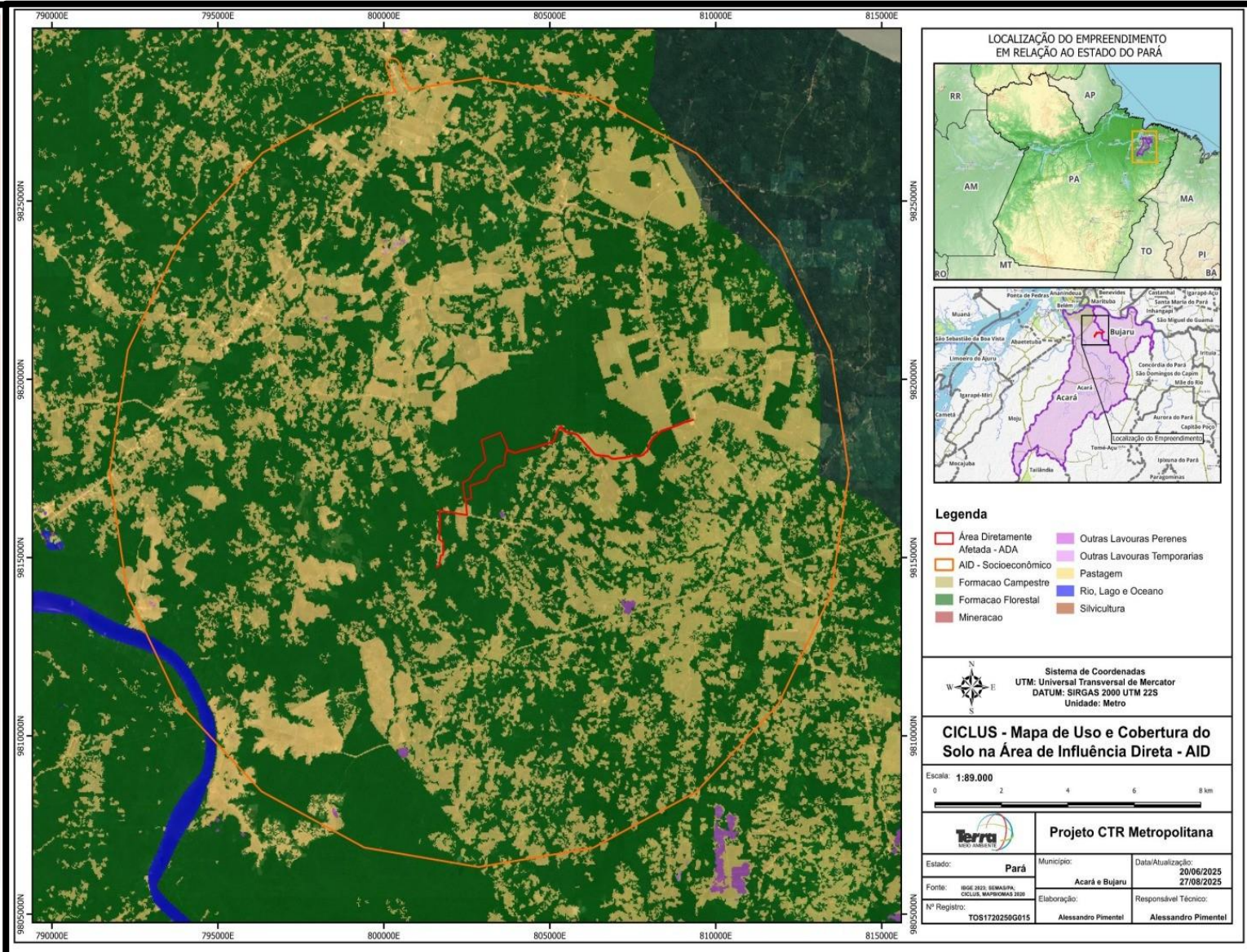



AUDIÊNCIAS ALEPA



AUDIÊNCIAS TJPA





ECONOMIA CIRCULAR

No Dia Mundial da Reciclagem, a Semas destaca a economia circular e a gestão de resíduos no Pará

Apoio às cooperativas, logística reversa do vidro e entrega de equipamentos, mostram como a reciclagem impulsiona a renda e a sustentabilidade

Por Arthur Sobral (SEMAS)
11/05/2025 08:44



Atuação cooperativas tem o apoio institucional do governo estadual e contribuem para a gestão de resíduos sólidos

VIEX

SECRETARIA DE
MEIO AMBIENTE,
CLIMA
E SUSTENTABILIDADE



GOVERNO DO
PARÁ

ECONOMIA LIMPA

Pará e governo federal alinham agenda estratégica para avançar na economia circular

Alinhamento é importante entre os entes federativos para dar escala às políticas públicas do setor, com foco na legislação e no desenvolvimento sustentável

Por Jemille Leão (SEMAS)
28/04/2025 08:05



Representantes da Secretaria de Meio Ambiente, Clima e Sustentabilidade do Pará e do Ministério do Meio Ambiente

MODELOS SUSTENTÁVEIS

English Version

Pará defende políticas de economia circular como caminho para a descarbonização e inclusão social

Economia circular e gestão de resíduos se consolidam como eixos da transição climática

Por Jemille Leão (SEMAS)
14/11/2025 12:02





APOIO AS COOPERATIVAS DE CATADORES



CATA SALVATERRA



OBRIGADO!!!



@morenomarc_



mm.dla.semas@gmail.com



Marcelo Moreno