



rumo

CONSULTA LIVRE, PRÉVIA E INFORMADA

Paula D. Tagliari
maio/2026

Ferrovias de Mato Grosso rumo

Grosso



- Extensão total (743 km) – Rondonópolis a Lucas do Rio Verde, Ramal Cuiabá - maior projeto *greenfield* da história da companhia.
- Relevância logística para Mato Grosso – maior produtor de grãos do Brasil.
- Projeto com Diretrizes de Sustentabilidade: afastamento de áreas ambientais sensíveis e Terras Indígenas.

A CLPI no contexto da FMT

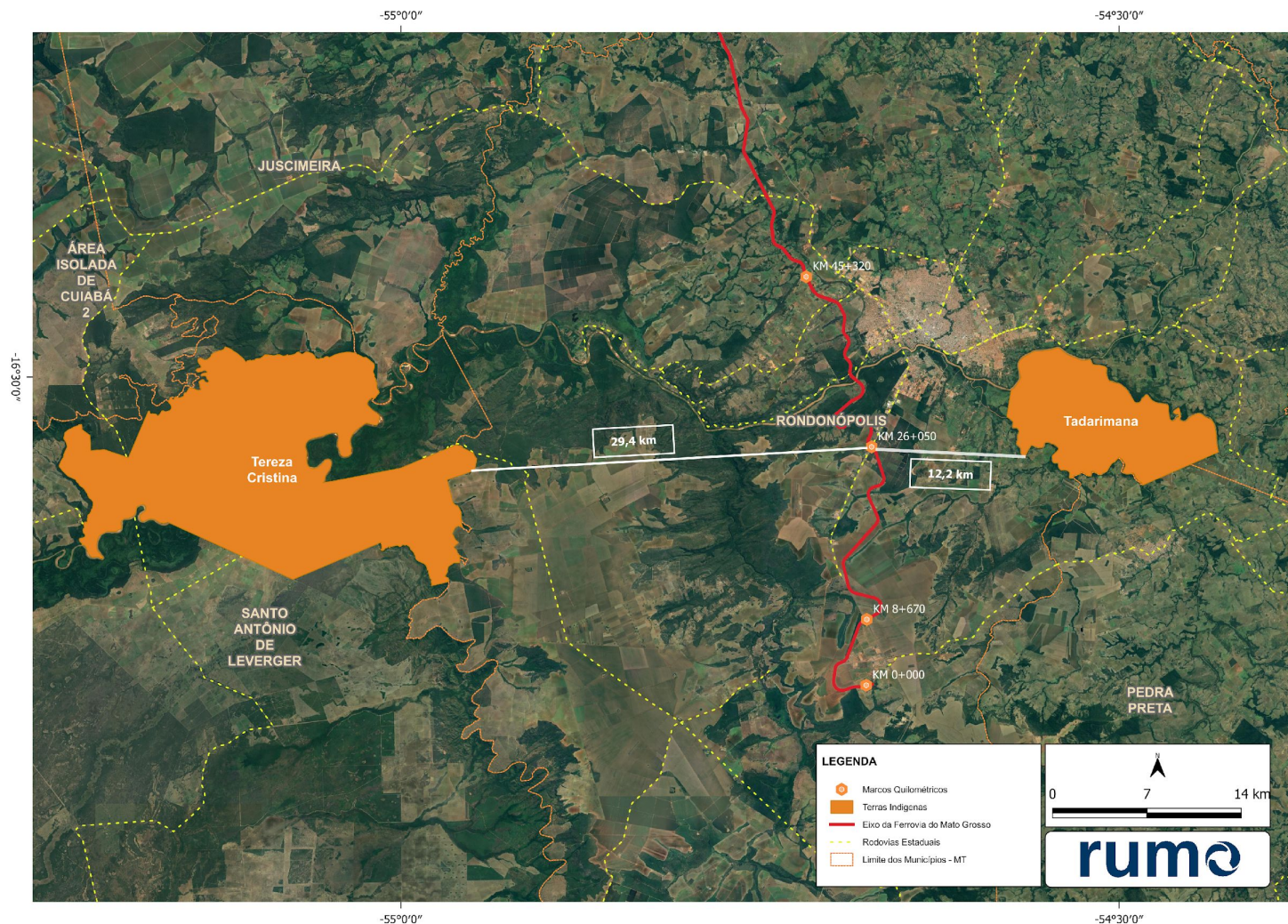

- 1a fase da FMT: 2 terras indígenas - Tadarimana e Tereza Cristina.
- 15 aldeias ao total.
- A Ferrovia encontra-se a mais de 10km das TIs.

Por que realizamos a CLPI no contexto da FMT?

- Convenção 169 da OIT.
- Decisão da RUMO baseada em:
 - princípios de governança e reponsabilidade socioambiental;
 - recomendação do IPHAN;
 - prevenção de conflitos e litígios;
 - fortalecimento do relacionamento institucional.



Povo Boe Bororo

- Os Bororos são uma comunidade indígena do estado de Mato Grosso.
- Atualmente, restam cerca de 2000 representantes deste povo, sendo que cerca de 60% desse total residem nas Terras Indígenas Tadarimana e Tereza Cristina.
- Os Bororo já ocuparam uma extensa região que incluía, além das margens do Rio Xingu, a Bolívia e a região centro sul de Goiás.
- Para os Bororo o território é elemento identitário e cosmológico.



Metodologia Adotada

- Baseada no Protocolo de Consulta Bororo (2019).
- Adequações culturais, linguísticas e territoriais.
- Assessoria Técnica Independente (MRS Ambiental).
- Condução técnica: GOV/MT (SEMA/MT) + ECOPLAN.

Partes signatárias: MPF, DPU, PGE/MT, Estado de Mato

Grosso (SEMA-MT), RUMO e lideranças Bororo.

Estabelecimento de regras, responsabilidades e governança compartilhada. **Definição da condução do processo pela**

SEMA/MT.

Previsão de **Assessoria Técnica independente** escolhida pelos indígenas.

Estrutura do processo

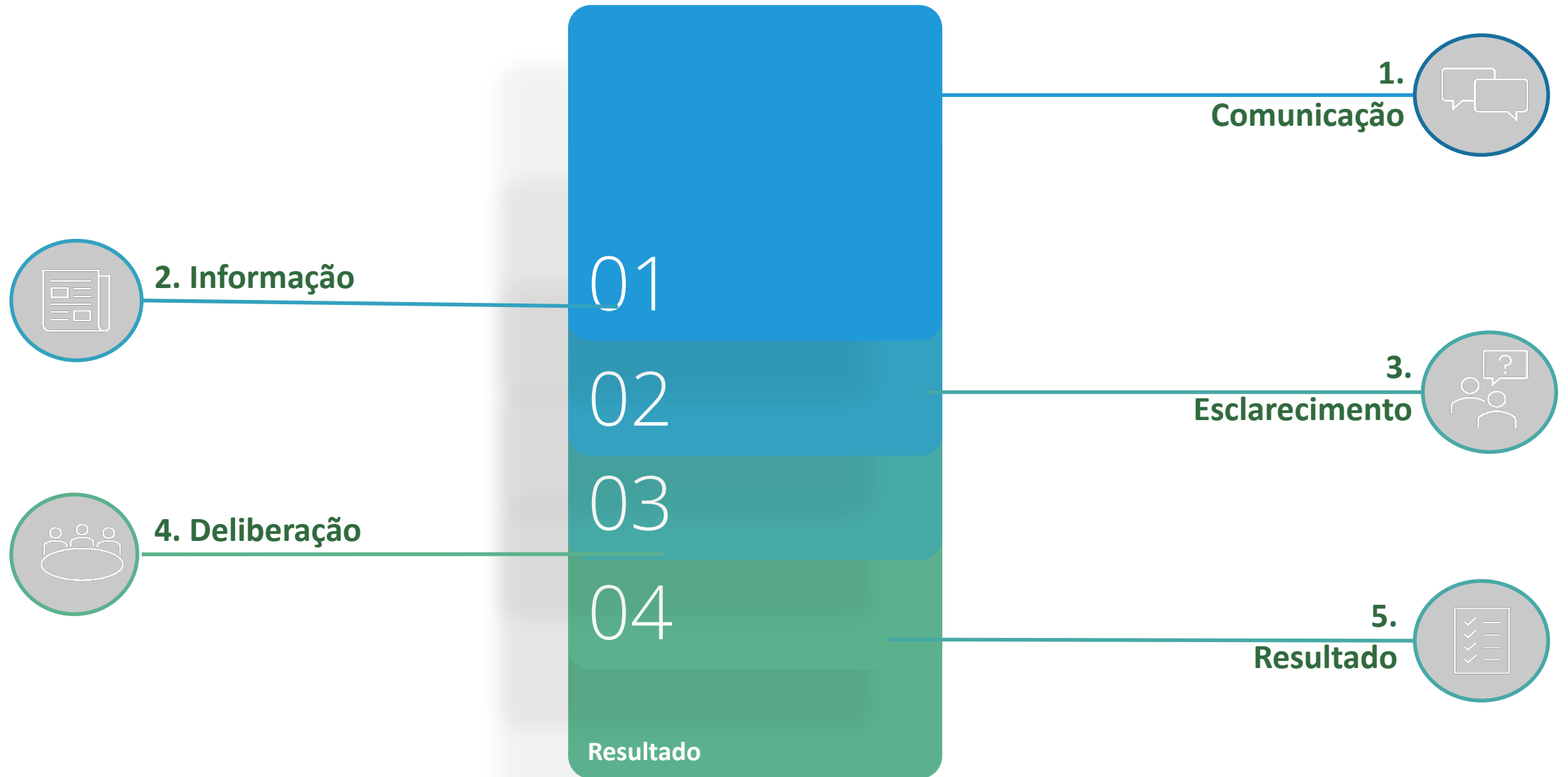

Linha do tempo



Estrutura do processo

Cultura e Educação



Etnodesenvolvimento

Estudo
Etnoarqueológico



Associativismo



Consultar o que?

"Como o Povo Indígena Boe Bororo percebe a influência do empreendimento em seu território e modo de vida?"



A pergunta permeou todas as etapas do processo, e esteve presente em diálogos, materiais impressos e nas oficinas informativas realizadas.

Percepções das comunidades

Reconhecimento da não interferência direta no território.



Necessidade de fortalecimento institucional das associações.



Preocupações históricas: Infraestrutura, acesso, serviços básicos.

Principais entregas previstas



Regularização e fortalecimento de associações indígenas.



Repasse de recursos e autonomia de gestão.

Equipamentos de proteção territorial.



Apoio à segurança alimentar: equipamentos, roças, pomares.

Espaços comunitários e poços artesanais.

Processo de referência



Primeira CLPI

Termo de
Compromisso
multissetorial
pioneiro.

Governança
robusta e
reconhecimento
institucional.

Consenso final
pactuado com
protagonismo
indígena.

Lições aprendidas



Legado da CLPI - FMT

- Fortalecimento das associações.
- Projetos estruturantes de longo prazo.
- Aperfeiçoamento dos procedimentos internos da Rumo.
- Base para futuras interações com povos originários.





rumo

Somos o Brasil
em **MOVIMENTO.**

Obrigada!

Paula Durante Tagliari

paula.tagliari@rumolog.com

11. 99250-4113