



Conservação da biodiversidade e a região do Albardão

Oc. Ronaldo Cataldo Costa
CEPSUL/ICMBIO



MINISTÉRIO DO
MEIO AMBIENTE E
MUDANÇA DO CLIMA



Centro Nacional de Pesquisa e Conservação da Biodiversidade Marinha do Sudeste e Sul CEPSUL/ICMBIO



A Região do Albardão

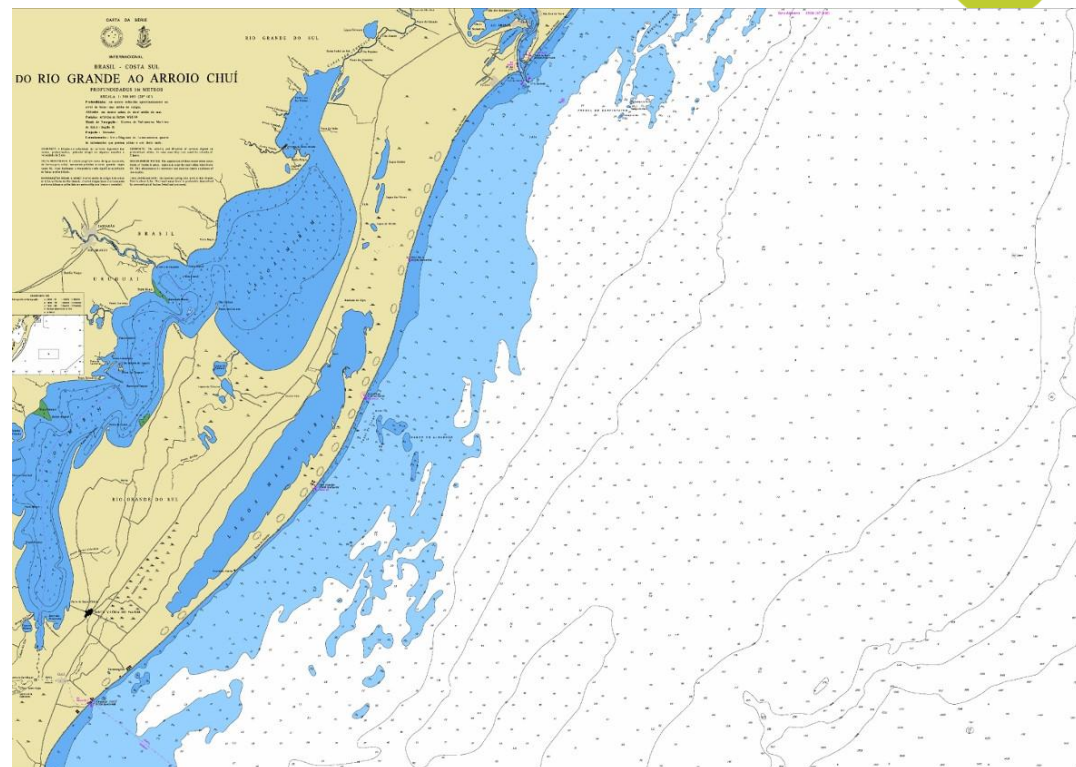

Um pouco de contexto...

- O PEM busca o uso compartilhado, eficiente, harmônico e sustentável de suas riquezas marinhas; a conservação do oceano por meio de uma gestão de base ecossistêmica... (CIRM)
- ICMBIO tem como missão formular e implementar políticas públicas ambientais visando proteger o meio ambiente e promover o desenvolvimento socioeconômico sustentável
- O Brasil é o país com a maior diversidade biológica do mundo. O principal mecanismo de manutenção e conservação desta megabiodiversidade é o Sistema Nacional de Unidades de Conservação da Natureza (SNUC), instituído pela Lei 9.985/2000.

Áreas prioritárias para conservação da biodiversidade

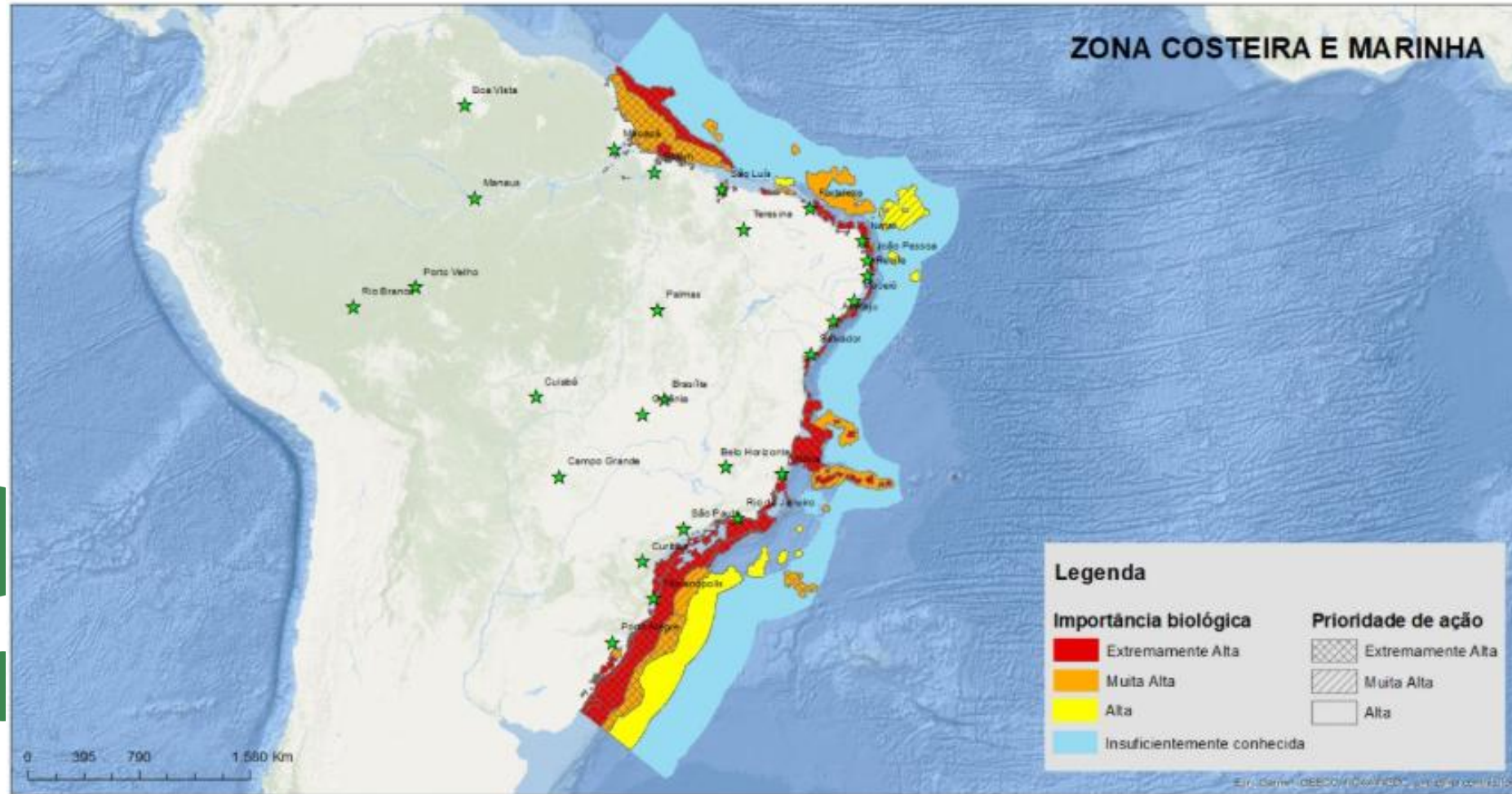

Relevância da área

- Elasmobrânquios (tubarões, raias)
- Tartarugas marinhas
- Mamíferos marinhos (pinípedes, baleias, botos, toninhas)
- Aves costeiras e oceânicas
- PANs
- Rota migratória cetáceos – Abrolhos e APABF
- Parceis e paleocanais
- Sítio paleontológico dos Concheiros do Albardão
- Pesca industrial importância socioeconômica x Impactos sobre a biodiversidade
- Turismo de natureza
- Segurança nacional
- Demanda por criação de UC de Proteção Integral



Região do Albardão - área prioritária



Região do Albardão - área prioritária



Unidades de Conservação

- As UCs são criadas por ato do poder público (federal, estadual, distrital ou municipal), após a realização de:
 - a) estudos técnicos, que permitam caracterizar a realidade ambiental local para que a UC possa cumprir suas funções no contexto econômico e socioambiental em que se insere, e
 - b) consulta pública, quando determinado pela lei, que permitam identificar a localização, a dimensão e os limites mais adequados para a unidade, e que devem ser realizados pelo órgão responsável pela proposta de criação. A realização da consulta pública também possibilita que a sociedade participe ativamente do processo, contribuindo para o aprimoramento da proposta.

Proposta Parque Nacional do Albardão

- Processo de criação – estudos, reuniões, consulta pública – 20 anos
- Estudos indicando importância da área como proteção integral
- Consulta pública
- Momento em que estamos – estudos para adaptar a proposta às demandas surgidas na consulta pública, de maneira a compatibilizar as necessidades da conservação da biodiversidade com outros usos demandados para a área, como a geração de energia eólica
- Mosaico UCs proteção integral e uso sustentável?

Obrigado!
ronaldo.costa@icmbio.gov.br

